



*Congreso Nacional*  
*H. Cámara de Diputados*

*Misión: “Legislar y controlar acorde a la representación departamental y capital, para la consolidación del estado social de derecho”*

Asunción, 08 de junio de 2022

**MHCD N° 2765**

**Señor Presidente:**

Tenemos a bien dirigirnos a **Vuestra Honorabilidad**, y por su intermedio a la Honorable Cámara de Senadores, de conformidad al Artículo 204 de la Constitución Nacional, a objeto de someter a consideración de ese Alto Cuerpo Legislativo el Proyecto de Ley **“QUE DECLARA DE INTERÉS SOCIAL Y EXPROPIA A FAVOR DEL MINISTERIO DE URBANISMO, VIVIENDA Y HÁBITAT, UN INMUEBLE INDIVIDUALIZADO COMO PARTE DE LAS FINCAS N°s 31380, 19334 Y 31377, DEL DISTRITO DE CIUDAD DEL ESTE, DEPARTAMENTO DE ALTO PARANÁ, PARA SU POSTERIOR TRANSFERENCIA A TÍTULO ONEROSO A SUS ACTUALES OCUPANTES DEL ASENTAMIENTO ‘SAN JORGE’**”, presentado por la Diputada Nacional Royá Nigsa Torres y aprobado por la Honorable Cámara de Diputados en sesión extraordinaria de fecha 25 de mayo de 2022.

Hacemos propicia la ocasión para saludar a **Vuestra Honorabilidad**, muy atentamente.

**Freddy J. de B. Ecclesiis**  
Secretario Parlamentario



**Pedro Alliana Rodríguez**  
Presidente  
H. Cámara de Diputados

**AL**  
**HONORABLE SEÑOR**  
**OSCAR RUBÉN SALOMÓN FERNÁNDEZ PRESIDENTE**  
**HONORABLE CÁMARA DE SENADORES**



**Mario Villalba**  
H. Cámara de Senadores

ACG/D-1951800

*Visión: “Un Poder Legislativo fortalecido y comprometido con la sociedad”.*



*Congreso Nacional  
H. Cámara de Diputados*

**LEY N°...**

**QUE DECLARA DE INTERÉS SOCIAL Y EXPROPIA A FAVOR DEL MINISTERIO DE URBANISMO, VIVIENDA Y HÁBITAT, UN INMUEBLE INDIVIDUALIZADO COMO PARTE DE LAS FINCAS N°s 31 380, 19 334 Y 31 377, DEL DISTRITO DE CIUDAD DEL ESTE, DEPARTAMENTO DE ALTO PARANÁ, PARA SU POSTERIOR TRANSFERENCIA A TÍTULO ONEROSO A SUS ACTUALES OCUPANTES DEL ASENTAMIENTO "SAN JORGE"**

.....

**EL CONGRESO DE LA NACIÓN PARAGUAYA SANCIONA CON FUERZA DE LEY:**

**Artículo 1°.-** Declárase de interés social y expropiase a favor del Ministerio de Urbanismo, Vivienda y Hábitat, un inmueble individualizado como parte de las Fincas N°s 31380, 19334 y 31377, del Distrito de Ciudad del Este, Departamento de Alto Paraná, cuyos linderos y dimensiones son:

**LOTE N° 1 – MANZANA N° VI – Cta. Cte. Ctral. N° 26-5018-01**

**SU FRENTE AL ESTE:** Mide 12,20 m (doce metros con veinte centímetros), linda con Calle 8;

**SU CONTRAFRENTE AL OESTE:** Mide 12,20 m (doce metros con veinte centímetros), linda con el Lote N° 30;

**SU COSTADO AL SUR:** Mide 30 m (treinta metros), linda con el Lote N° 2; y,

**SU CONTRACOSTADO AL NORTE:** Mide 30 m (treinta metros), linda con Calle 1.

**SUPERFICIE:** 365,97 m<sup>2</sup> (TRESCIENTOS SESENTA Y CINCO METROS CUADRADOS CON NOVENTA Y SIETE CENTÍMETROS CUADRADOS).

**LOTE N° 2 – MANZANA N° VI – Cta. Cte. Ctral. N° 26-5018-02**

**SU FRENTE AL ESTE:** Mide 12,20 m (doce metros con veinte centímetros), linda con Calle 8;

**SU CONTRAFRENTE AL OESTE:** Mide 12,20 m (doce metros con veinte centímetros), linda con el Lote N° 29;

**SU COSTADO AL SUR:** Mide 30 m (treinta metros), linda con el Lote N° 3; y,

**SU CONTRACOSTADO AL NORTE:** Mide 30 m (treinta metros), linda con el Lote N° 1.

**SUPERFICIE:** 365,97 m<sup>2</sup> (TRESCIENTOS SESENTA Y CINCO METROS CUADRADOS CON NOVENTA Y SIETE CENTÍMETROS CUADRADOS).

Acg





*Congreso Nacional*  
*H. Cámara de Diputados*

**LOTE N° 3 – MANZANA N° VI – Cta. Cte. Ctral. N° 26-5018-03**

**SU FRENTE AL ESTE:** Mide 12,20 m (doce metros con veinte centímetros), linda con Calle 8;

**SU CONTRAFRENTE AL OESTE:** Mide 12,20 m (doce metros con veinte centímetros), linda con el Lote N° 28;

**SU COSTADO AL SUR:** Mide 30 m (treinta metros), linda con el Lote N° 4; y,

**SU CONTRACOSTADO AL NORTE:** Mide 30 m (treinta metros), linda con el Lote N° 2.

**SUPERFICIE:** 365,97 m<sup>2</sup> (TRESCIENTOS SESENTA Y CINCO METROS CUADRADOS CON NOVENTA Y SIETE CENTÍMETROS CUADRADOS).

**LOTE N° 4 – MANZANA N° VI – Cta. Cte. Ctral. N° 26-5018-04**

**SU FRENTE AL ESTE:** Mide 12,20 m (doce metros con veinte centímetros), linda con Calle 8;

**SU CONTRAFRENTE AL OESTE:** Mide 12,20 m (doce metros con veinte centímetros), linda con el Lote N° 27;

**SU COSTADO AL SUR:** Mide 30 m (treinta metros), linda con el Lote N° 5; y,

**SU CONTRACOSTADO AL NORTE:** Mide 30 m (treinta metros), linda con el Lote N° 3.

**SUPERFICIE:** 365,97 m<sup>2</sup> (TRESCIENTOS SESENTA Y CINCO METROS CUADRADOS CON NOVENTA Y SIETE CENTÍMETROS CUADRADOS).

**LOTE N° 5 – MANZANA N° VI – Cta. Cte. Ctral. N° 26-5018-05**

**SU FRENTE AL ESTE:** Mide 12,20 m (doce metros con veinte centímetros), linda con Calle 8;

**SU CONTRAFRENTE AL OESTE:** Mide 12,20 m (doce metros con veinte centímetros), linda con el Lote N° 26;

**SU COSTADO AL SUR:** Mide 30 m (treinta metros), linda con el Lote N° 6; y,

**SU CONTRACOSTADO AL NORTE:** Mide 30 m (treinta metros), linda con el Lote N° 4.

**SUPERFICIE:** 365,97 m<sup>2</sup> (TRESCIENTOS SESENTA Y CINCO METROS CUADRADOS CON NOVENTA Y SIETE CENTÍMETROS CUADRADOS).

**LOTE N° 6 – MANZANA N° VI – Cta. Cte. Ctral. N° 26-5018-06**

**SU FRENTE AL ESTE:** Mide 12,20 m (doce metros con veinte centímetros), linda con Calle 8;

Acg





*Congreso Nacional  
H. Cámara de Diputados*

**SU CONTRAFRENTE AL OESTE:** Mide 12,20 m (doce metros con veinte centímetros), linda con el Lote N° 25;

**SU COSTADO AL SUR:** Mide 30 m (treinta metros), linda con el Lote N° 7; y,

**SU CONTRACOSTADO AL NORTE:** Mide 30 m (treinta metros), linda con el Lote N° 5.

**SUPERFICIE:** 365,97 m<sup>2</sup> (TRESCIENTOS SESENTA Y CINCO METROS CUADRADOS CON NOVENTA Y SIETE CENTÍMETROS CUADRADOS).

**LOTE N° 7 – MANZANA N° VI – Cta. Cte. Ctral. N° 26-5018-07**

**SU FRENTE AL ESTE:** Mide 12,20 m (doce metros con veinte centímetros), linda con Calle 8;

**SU CONTRAFRENTE AL OESTE:** Mide 12,20 m (doce metros con veinte centímetros), linda con el Lote N° 24;

**SU COSTADO AL SUR:** Mide 30 m (treinta metros), linda con el Lote N° 8; y,

**SU CONTRACOSTADO AL NORTE:** Mide 30 m (treinta metros), linda con el Lote N° 6.

**SUPERFICIE:** 365,97 m<sup>2</sup> (TRESCIENTOS SESENTA Y CINCO METROS CUADRADOS CON NOVENTA Y SIETE CENTÍMETROS CUADRADOS).

**LOTE N° 8 – MANZANA N° VI – Cta. Cte. Ctral. N° 26-5018-08**

**SU FRENTE AL ESTE:** Mide 12,20 m (doce metros con veinte centímetros), linda con Calle 8;

**SU CONTRAFRENTE AL OESTE:** Mide 12,20 m (doce metros con veinte centímetros), linda con el Lote N° 23;

**SU COSTADO AL SUR:** Mide 30 m (treinta metros), linda con el Lote N° 9; y,

**SU CONTRACOSTADO AL NORTE:** Mide 30 m (treinta metros), linda con el Lote N° 7.

**SUPERFICIE:** 365,97 m<sup>2</sup> (TRESCIENTOS SESENTA Y CINCO METROS CUADRADOS CON NOVENTA Y SIETE CENTÍMETROS CUADRADOS).

**LOTE N° 9 – MANZANA N° VI – Cta. Cte. Ctral. N° 26-5018-09**

**SU FRENTE AL ESTE:** Mide 12,20 m (doce metros con veinte centímetros), linda con Calle 8;

**SU CONTRAFRENTE AL OESTE:** Mide 12,20 m (doce metros con veinte centímetros), linda con el Lote N° 22;

**SU COSTADO AL SUR:** Mide 30 m (treinta metros), linda con el Lote N° 10; y,

Acg





*Congreso Nacional*  
*H. Cámara de Diputados*

**SU CONTRACOSTADO AL NORTE:** Mide 30 m (treinta metros), linda con el Lote N° 8.

**SUPERFICIE:** 365,97 m<sup>2</sup> (TRESCIENTOS SESENTA Y CINCO METROS CUADRADOS CON NOVENTA Y SIETE CENTÍMETROS CUADRADOS).

**LOTE N° 10 – MANZANA N° VI – Cta. Cte. Ctral. N° 26-5018-10**

**SU FRENTE AL ESTE:** Mide 12,20 m (doce metros con veinte centímetros), linda con Calle 8;

**SU CONTRAFRENTE AL OESTE:** Mide 12,20 m (doce metros con veinte centímetros), linda con el Lote N° 21;

**SU COSTADO AL SUR:** Mide 30 m (treinta metros), linda con el Lote N° 11; y,

**SU CONTRACOSTADO AL NORTE:** Mide 30 m (treinta metros), linda con el Lote N° 9.

**SUPERFICIE:** 365,97 m<sup>2</sup> (TRESCIENTOS SESENTA Y CINCO METROS CUADRADOS CON NOVENTA Y SIETE CENTÍMETROS CUADRADOS).

**LOTE N° 11 – MANZANA N° VI – Cta. Cte. Ctral. N° 26-5018-11**

**SU FRENTE AL ESTE:** Mide 12,20 m (doce metros con veinte centímetros), linda con Calle 8;

**SU CONTRAFRENTE AL OESTE:** Mide 12,20 m (doce metros con veinte centímetros), linda con el Lote N° 20;

**SU COSTADO AL SUR:** Mide 30 m (treinta metros), linda con el Lote N° 12; y,

**SU CONTRACOSTADO AL NORTE:** Mide 30 m (treinta metros), linda con el Lote N° 10.

**SUPERFICIE:** 365,97 m<sup>2</sup> (TRESCIENTOS SESENTA Y CINCO METROS CUADRADOS CON NOVENTA Y SIETE CENTÍMETROS CUADRADOS).

**LOTE N° 12 – MANZANA N° VI – Cta. Cte. Ctral. N° 26-5018-12**



**SU FRENTE AL ESTE:** Mide 12,20 m (doce metros con veinte centímetros), linda con Calle 8;

**SU CONTRAFRENTE AL OESTE:** Mide 12,20 m (doce metros con veinte centímetros), linda con el Lote N° 19;

**SU COSTADO AL SUR:** Mide 30 m (treinta metros), linda con el Lote N° 13; y,

**SU CONTRACOSTADO AL NORTE:** Mide 30 m (treinta metros), linda con el Lote N° 11.

Acg



*Congreso Nacional*  
*H. Cámara de Diputados*

**SUPERFICIE: 365,97 m<sup>2</sup> (TRESCIENTOS SESENTA Y CINCO METROS CUADRADOS CON NOVENTA Y SIETE CENTÍMETROS CUADRADOS).**

**LOTE N° 13 – MANZANA N° VI – Cta. Cte. Ctral. N° 26-5018-13**

**SU FRENTE AL ESTE:** Mide 12,20 m (doce metros con veinte centímetros), linda con Calle 8;

**SU CONTRAFRENTE AL OESTE:** Mide 12,20 m (doce metros con veinte centímetros), linda con el Lote N° 18;

**SU COSTADO AL SUR:** Mide 30 m (treinta metros), linda con el Lote N° 14; y,

**SU CONTRACOSTADO AL NORTE:** Mide 30 m (treinta metros), linda con el Lote N° 12.

**SUPERFICIE: 365,97 m<sup>2</sup> (TRESCIENTOS SESENTA Y CINCO METROS CUADRADOS CON NOVENTA Y SIETE CENTÍMETROS CUADRADOS).**

**LOTE N° 14 – MANZANA N° VI – Cta. Cte. Ctral. N° 26-5018-14**

**SU FRENTE AL ESTE:** Mide 12,20 m (doce metros con veinte centímetros), linda con Calle 8;

**SU CONTRAFRENTE AL OESTE:** Mide 12,20 m (doce metros con veinte centímetros), linda con el Lote N° 17;

**SU COSTADO AL SUR:** Mide 30 m (treinta metros), linda con el Lote N° 15; y,

**SU CONTRACOSTADO AL NORTE:** Mide 30 m (treinta metros), linda con el Lote N° 13.

**SUPERFICIE: 365,97 m<sup>2</sup> (TRESCIENTOS SESENTA Y CINCO METROS CUADRADOS CON NOVENTA Y SIETE CENTÍMETROS CUADRADOS).**

**LOTE N° 15 – MANZANA N° VI – Cta. Cte. Ctral. N° 26-5018-15**

**SU FRENTE AL ESTE:** Mide 12,35 m (doce metros con treinta y cinco centímetros), linda con Calle 8;

**SU CONTRAFRENTE AL OESTE:** Mide 12,40 m (doce metros con cuarenta centímetros), linda con el Lote N° 16;

**SU COSTADO AL SUR:** Mide 30 m (treinta metros), linda con Calle 2; y

**SU CONTRACOSTADO AL NORTE:** Mide 30 m (treinta metros), linda con Calle 2.

**SUPERFICIE: 371,22 m<sup>2</sup> (TRECIENTOS SETENTA Y UN METROS CUADRADOS CON VEINTIDÓS CENTÍMETROS CUADRADOS).**

**LOTE N° 16 – MANZANA N° VI – Cta. Cte. Ctral. N° 26-5018-16**

Acg



*Congreso Nacional  
H. Cámara de Diputados*

**SU FRENTE AL ESTE:** Mide 12,45 m (doce metros con cuarenta y cinco centímetros), linda con Calle 7;

**SU CONTRAFRENTE AL OESTE:** Mide 12,40 m (doce metros con cuarenta centímetros), linda con el Lote N° 15;

**SU COSTADO AL NORTE:** Mide 30 m (treinta metros), linda con el Lote 17; y,

**SU CONTRACOSTADO AL SUR:** Mide 30 m (treinta metros), linda con Calle 2.

**SUPERFICIE:** 372,72 m<sup>2</sup>. (TRESCIENTOS SETENTA Y DOS METROS CUADRADOS CON SETENTA Y DOS CENTÍMETROS CUADRADOS).

**LOTE N° 17 – MANZANA N° VI – Cta. Cte. Ctral. N° 26-5018-17**

**SU FRENTE AL ESTE:** Mide 12,20 m (doce metros con veinte centímetros), linda con Calle 7;

**SU CONTRAFRENTE AL OESTE:** Mide 12,20 m (doce metros con veinte centímetros), linda con el Lote N° 14;

**SU COSTADO AL NORTE:** Mide 30 m (treinta metros), linda con el Lote N° 18; y

**SU CONTRACOSTADO AL SUR:** Mide 30 m (treinta metros), linda con el Lote N° 16.

**SUPERFICIE:** 365,97 m<sup>2</sup> (TRESCIENTOS SESENTA Y CINCO METROS CUADRADOS CON NOVENTA Y SIETE CENTÍMETROS CUADRADOS).

**LOTE N° 18 – MANZANA N° VI – Cta. Cte. Ctral. N° 26-5018-18**

**SU FRENTE AL ESTE:** Mide 12,20 m (doce metros con veinte centímetros), linda con Calle 7;

**SU CONTRAFRENTE AL OESTE:** Mide 12,20 m (doce metros con veinte centímetros), linda con el Lote N° 13;

**SU COSTADO AL NORTE:** Mide 30 m (treinta metros), linda con el Lote N° 19; y,

**SU CONTRACOSTADO AL SUR:** Mide 30 m (treinta metros), linda con el Lote N° 17.

**SUPERFICIE:** 365,97 m<sup>2</sup> (TRESCIENTOS SESENTA Y CINCO METROS CUADRADOS CON NOVENTA Y SIETE CENTÍMETROS CUADRADOS).

**LOTE N° 19 – MANZANA N° VI – Cta. Cte. Ctral. N° 26-5018-19**

**SU FRENTE AL ESTE:** Mide 12,20 m (doce metros con veinte centímetros), linda con Calle 7;

Acg



*Congreso Nacional*  
*H. Cámara de Diputados*

**SU CONTRAFRENTE AL OESTE:** Mide 12,20 m (doce metros con veinte centímetros), linda con el Lote N° 12;

**SU COSTADO AL NORTE:** Mide 30 m (treinta metros), linda con el Lote N° 20, y,

**SU CONTRACOSTADO AL SUR:** Mide 30 m (treinta metros), linda con el Lote N° 18.

**SUPERFICIE:** 365,97 m<sup>2</sup> (TRESCIENTOS SESENTA Y CINCO METROS CUADRADOS CON NOVENTA Y SIETE CENTÍMETROS CUADRADOS).

**LOTE N° 20 – MANZANA N° VI – Cta. Cte. Ctral. N° 26-5018-20**

**SU FRENTE AL ESTE:** Mide 12,20 m (doce metros con veinte centímetros), linda con Calle 7;

**SU CONTRAFRENTE AL OESTE:** Mide 12,20 m (doce metros con veinte centímetros), linda con el Lote N° 11;

**SU COSTADO AL NORTE:** Mide 30 m (treinta metros), linda con el Lote N° 21, y,

**SU CONTRACOSTADO AL SUR:** Mide 30 m (treinta metros), linda con el Lote N° 19.

**SUPERFICIE:** 365,97 m<sup>2</sup> (TRECIENTOS SESENTA Y CINCO METROS CUADRADOS CON NOVENTA Y SIETE CENTÍMETROS CUADRADOS).

**LOTE N° 21 – MANZANA N° VI – Cta. Cte. Ctral. N° 26-5018-21**

**SU FRENTE AL ESTE:** Mide 12,20 m (doce metros con veinte centímetros), linda con Calle 7;

**SU CONTRAFRENTE AL OESTE:** Mide 12,20 m (doce metros con veinte centímetros), linda con el Lote N° 10;

**SU COSTADO AL NORTE:** Mide 30 m (treinta metros), linda con el Lote N° 22; y,

**SU CONTRACOSTADO AL SUR:** Mide 30 m (treinta metros), linda con el Lote N° 20.

**SUPERFICIE:** 365,97 m<sup>2</sup> (TRECIENTOS SESENTA Y CINCO METROS CUADRADOS CON NOVENTA Y SIETE CENTÍMETROS CUADRADOS).

**LOTE N° 22 – MANZANA N° VI – Cta. Cte. Ctral. N° 26-5018-22**

**SU FRENTE AL ESTE:** Mide 12,20 m (doce metros con veinte centímetros), linda con Calle 7;

Acg





*Congreso Nacional  
H. Cámara de Diputados*

**SU CONTRAFRENTE AL OESTE:** Mide 12,20 m (doce metros con veinte centímetros), linda con el Lote N° 9;

**SU COSTADO AL NORTE:** Mide 30 m (treinta metros), linda con el Lote N° 23, y,

**SU CONTRACOSTADO AL SUR:** Mide 30 m (treinta metros), linda con el Lote N° 21.

**SUPERFICIE:** 365,97 m<sup>2</sup> (TRESCIENTOS SESENTA Y CINCO METROS CUADRADOS CON NOVENTA Y SIETE CENTÍMETROS CUADRADOS).

**LOTE N° 23 – MANZANA N° VI – Cta. Cte. Ctral. N° 26-5018-23**

**SU FRENTE AL ESTE:** Mide 12,20 m (doce metros con veinte centímetros), linda con Calle 7;

**SU CONTRAFRENTE AL OESTE:** Mide 12,20 m (doce metros con veinte centímetros), linda con el Lote N° 8;

**SU COSTADO AL NORTE:** Mide 30 m (treinta metros), linda con el Lote N° 24, y,

**SU CONTRACOSTADO AL SUR:** Mide 30 m (treinta metros), linda con el Lote N° 22.

**SUPERFICIE:** 365,97 m<sup>2</sup> (TRESCIENTOS SESENTA Y CINCO METROS CUADRADOS CON NOVENTA Y SIETE CENTÍMETROS CUADRADOS).

**LOTE N° 24 – MANZANA N° VI – Cta. Cte. Ctral. N° 26-5018-24**

**SU FRENTE AL ESTE:** Mide 12,20 m (doce metros con veinte centímetros), linda con Calle 7;

**SU CONTRAFRENTE AL OESTE:** Mide 12,20 m (doce metros con veinte centímetros), linda con el Lote N° 7;

**SU COSTADO AL NORTE:** Mide 30 m (treinta metros), linda con el Lote N° 25; y,

**SU CONTRACOSTADO AL SUR:** Mide 30 m (treinta metros), linda con el Lote N° 23.

**SUPERFICIE:** 365,97 m<sup>2</sup> (TRESCIENTOS SESENTA Y CINCO METROS CUADRADOS CON NOVENTA Y SIETE CENTÍMETROS CUADRADOS).

**LOTE N° 25 – MANZANA N° VI – Cta. Cte. Ctral. N° 26-5018-25**

**SU FRENTE AL ESTE:** Mide 12,20 m (doce metros con veinte centímetros), linda con Calle 7;

Acg

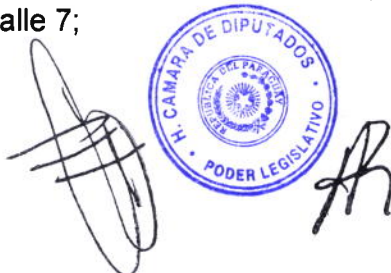



*Congreso Nacional*  
*H. Cámara de Diputados*

**SU CONTRAFRENTE AL OESTE:** Mide 12,20 m (doce metros con veinte centímetros), linda con el Lote N° 6;

**SU COSTADO AL NORTE:** Mide 30 m (treinta metros), linda con el Lote N° 26, y,

**SU CONTRACOSTADO AL SUR:** Mide 30 m (treinta metros), linda con el Lote N° 24.

**SUPERFICIE:** 365,97 m<sup>2</sup> (TRESCIENTOS SESENTA Y CINCO METROS CUADRADOS CON NOVENTA Y SIETE CENTÍMETROS CUADRADOS).

**LOTE N° 26 – MANZANA N° VI – Cta. Cte. Ctral. N° 26-5018-26**

**SU FRENTE AL ESTE:** Mide 12,20 m (doce metros con veinte centímetros), linda con Calle 7;

**SU CONTRAFRENTE AL OESTE:** Mide 12,20 m (doce metros con veinte centímetros), linda con el Lote N° 5;

**SU COSTADO AL NORTE:** Mide 30 m (treinta metros), linda con el Lote N° 27, y,

**SU CONTRACOSTADO AL SUR:** Mide 30 m (treinta metros), linda con el Lote N° 25.

**SUPERFICIE:** 365,97 m<sup>2</sup> (TRESCIENTOS SESENTA Y CINCO METROS CUADRADOS CON NOVENTA Y SIETE CENTÍMETROS CUADRADOS).

**LOTE N° 27 – MANZANA N° VI – Cta. Cte. Ctral. N° 26-5018-27**

**SU FRENTE AL ESTE:** Mide 12,20 m (doce metros con veinte centímetros), linda con Calle 7;

**SU CONTRAFRENTE AL OESTE:** Mide 12,20 m (doce metros con veinte centímetros), linda con el Lote N° 4;

**SU COSTADO AL NORTE:** Mide 30 m (treinta metros), linda con el Lote N° 28, y,

**SU CONTRACOSTADO AL SUR:** Mide 30 m (treinta metros), linda con el Lote N° 26.

**SUPERFICIE:** 365,97 m<sup>2</sup> (TRESCIENTOS SESENTA Y CINCO METROS CUADRADOS CON NOVENTA Y SIETE CENTÍMETROS CUADRADOS).

**LOTE N° 28 – MANZANA N° VI – Cta. Cte. Ctral. N° 26-5018-28**

**SU FRENTE AL ESTE:** Mide 12,20 m (doce metros con veinte centímetros), linda con Calle 7;

**SU CONTRAFRENTE AL OESTE:** Mide 12,20 m (doce metros con veinte centímetros), linda con el Lote N° 3;

Acg





*Congreso Nacional*  
*H. Cámara de Diputados*

**SU COSTADO AL NORTE:** Mide 30 m (treinta metros), linda con el Lote N° 29;  
y,

**SU CONTRACOSTADO AL SUR:** Mide 30 m (treinta metros), linda con el Lote N° 27.

**SUPERFICIE:** 365,97 m<sup>2</sup> (TRESCIENTOS SESENTA Y CINCO METROS CUADRADOS CON NOVENTA Y SIETE CENTÍMETROS CUADRADOS).

**LOTE N° 29 – MANZANA N° VI – Cta. Cte. Ctral. N° 26-5018-29**

**SU FRENTE AL ESTE:** Mide 12,20 m (doce metros con veinte centímetros), linda con Calle 7;

**SU CONTRAFRENTE AL OESTE:** Mide 12,20 m (doce metros con veinte centímetros), linda con el Lote N° 2;

**SU COSTADO AL NORTE:** Mide 30 m (treinta metros), linda con el Lote N° 30;  
y,

**SU CONTRACOSTADO AL SUR:** Mide 30 m (treinta metros), linda con el Lote N° 28.

**SUPERFICIE:** 365,97 m<sup>2</sup> (TRESCIENTOS SESENTA Y CINCO METROS CUADRADOS CON NOVENTA Y SIETE CENTÍMETROS CUADRADOS).

**LOTE N° 30 – MANZANA N° VI – Cta. Cte. Ctral. N° 26-5018-30**

**SU FRENTE AL ESTE:** Mide 12,20 m (doce metros con veinte centímetros), linda con Calle 7;

**SU CONTRAFRENTE AL OESTE:** Mide 12,20 m (doce metros con veinte centímetros), linda con el Lote N° 1;

**SU COSTADO AL NORTE:** Mide 30 m (treinta metros), linda con Calle 1, y,

**SU CONTRACOSTADO AL SUR:** Mide 30 m (treinta metros), linda con el Lote N° 29.

**SUPERFICIE:** 365,97 m<sup>2</sup> (TRESCIENTOS SESENTA Y CINCO METROS CUADRADOS CON NOVENTA Y SIETE CENTÍMETROS CUADRADOS).

**LOTE N° 1 – MANZANA N° VII – Cta. Cte. Ctral. N° 26-5019-01**

**SU FRENTE AL ESTE:** Mide 12,20 m (doce metros con veinte centímetros), linda con Calle 9;

**SU CONTRAFRENTE AL OESTE:** Mide 12,20 m (doce metros con veinte centímetros), linda con el Lote N° 30;

**SU COSTADO AL SUR:** Mide 30 m (treinta metros), linda con el Lote N° 2; y,

Acg



*Congreso Nacional  
H. Cámara de Diputados*

**SU CONTRACOSTADO AL NORTE:** Mide 30 m (treinta metros), linda con Calle 1.

**SUPERFICIE:** 365,97 m<sup>2</sup> (TRESCIENTOS SESENTA Y CINCO METROS CUADRADOS CON NOVENTA Y SIETE CENTÍMETROS CUADRADOS).

**LOTE N° 2 – MANZANA N° VII – Cta. Cte. Ctral. N° 26-5019-02**

**SU FRENTE AL ESTE:** Mide 12,20 m (doce metros con veinte centímetros), linda con Calle 9;

**SU CONTRAFRENTE AL OESTE:** Mide 12,20 m (doce metros con veinte centímetros), linda con el Lote N° 29;

**SU COSTADO AL SUR:** Mide 30 m (treinta metros), linda con el Lote N° 3; y,

**SU CONTRACOSTADO AL NORTE:** Mide 30 m (treinta metros), linda con el Lote N° 1.

**SUPERFICIE:** 365,97 m<sup>2</sup> (TRESCIENTOS SESENTA Y CINCO METROS CUADRADOS CON NOVENTA Y SIETE CENTÍMETROS CUADRADOS).

**LOTE N° 3 – MANZANA N° VII – Cta. Cte. Ctral. N° 26-5019-03**

**SU FRENTE AL ESTE:** Mide 12,20 m (doce metros con veinte centímetros), linda con Calle 9;

**SU CONTRAFRENTE AL OESTE:** Mide 12,20 m (doce metros con veinte centímetros), linda con el Lote N° 28;

**SU COSTADO AL SUR:** Mide 30 m (treinta metros), linda con el Lote N° 4; y,

**SU CONTRACOSTADO AL NORTE:** Mide 30 m (treinta metros), linda con el Lote N° 2.

**SUPERFICIE:** 365,97 m<sup>2</sup> (TRESCIENTOS SESENTA Y CINCO METROS CUADRADOS CON NOVENTA Y SIETE CENTÍMETROS CUADRADOS).

**LOTE N° 4 – MANZANA N° VII – Cta. Cte. Ctral. N° 26-5019-04**

**SU FRENTE AL ESTE:** Mide 12,20 m (doce metros con veinte centímetros), linda con Calle 9;

**SU CONTRAFRENTE AL OESTE:** Mide 12,20 m (doce metros con veinte centímetros), linda con el Lote N° 27;

**SU COSTADO AL SUR:** Mide 30 m (treinta metros), linda con el Lote N° 5; y,

**SU CONTRACOSTADO AL NORTE:** Mide 30 m (treinta metros), linda con el Lote N° 3.

Acg



AR



*Congreso Nacional*  
*H. Cámara de Diputados*

**SUPERFICIE: 365,97 m<sup>2</sup> (TRESCIENTOS SESENTA Y CINCO METROS CUADRADOS CON NOVENTA Y SIETE CENTÍMETROS CUADRADOS).**

**LOTE N° 5 – MANZANA N° VII – Cta. Cte. Ctral. N° 26-5019-05**

**SU FRENTE AL ESTE:** Mide 12,20 m (doce metros con veinte centímetros), linda con Calle 9;

**SU CONTRAFRENTE AL OESTE:** Mide 12,20 m (doce metros con veinte centímetros), linda con el Lote N° 26;

**SU COSTADO AL SUR:** Mide 30 m (treinta metros), linda con el Lote N° 6; y,

**SU CONTRACOSTADO AL NORTE:** Mide 30 m (treinta metros), linda con el Lote N° 4.

**SUPERFICIE: 365,97 m<sup>2</sup> (TRESCIENTOS SESENTA Y CINCO METROS CUADRADOS CON NOVENTA Y SIETE CENTÍMETROS CUADRADOS).**

**LOTE N° 6 – MANZANA N° VII – Cta. Cte. Ctral. N° 26-5019-06**

**SU FRENTE AL ESTE:** Mide 12,20 m (doce metros con veinte centímetros), linda con Calle 9;

**SU CONTRAFRENTE AL OESTE:** Mide 12,20 m (doce metros con veinte centímetros), linda con el Lote N° 25;

**SU COSTADO AL SUR:** Mide 30 m (treinta metros), linda con el Lote N° 7; y,

**SU CONTRACOSTADO AL NORTE:** Mide 30 m (treinta metros), linda con el Lote N° 5.

**SUPERFICIE: 365,97 m<sup>2</sup> (TRESCIENTOS SESENTA Y CINCO METROS CUADRADOS CON NOVENTA Y SIETE CENTÍMETROS CUADRADOS).**

**LOTE N° 7 – MANZANA N° VII – Cta. Cte. Ctral. N° 26-5019-07**

**SU FRENTE AL ESTE:** Mide 12,20 m (doce metros con veinte centímetros), linda con Calle 9;

**SU CONTRAFRENTE AL OESTE:** Mide 12,20 m (doce metros con veinte centímetros), linda con el Lote N° 24;

**SU COSTADO AL SUR:** Mide 30 m (treinta metros), linda con el Lote N° 8; y,

**SU CONTRACOSTADO AL NORTE:** Mide 30 m (treinta metros), linda con el Lote N° 6.

**SUPERFICIE: 365,97 m<sup>2</sup> (TRESCIENTOS SESENTA Y CINCO METROS CUADRADOS CON NOVENTA Y SIETE CENTÍMETROS CUADRADOS).**

**LOTE N° 8 – MANZANA N° VII – Cta. Cte. Ctral. N° 26-5019-08**

Acg



*Congreso Nacional*  
*H. Cámara de Diputados*

**SU FRENTE AL ESTE:** Mide 12,20 m (doce metros con veinte centímetros), linda con Calle 9;

**SU CONTRAFRENTE AL OESTE:** Mide 12,20 m (doce metros con veinte centímetros), linda con el Lote N° 23;

**SU COSTADO AL SUR:** Mide 30 m (treinta metros), linda con el Lote N° 9; y,

**SU CONTRACOSTADO AL NORTE:** Mide 30 m (treinta metros), linda con el Lote N° 7.

**SUPERFICIE:** 365,97 m<sup>2</sup> (TRESCIENTOS SESENTA Y CINCO METROS CUADRADOS CON NOVENTA Y SIETE CENTÍMETROS CUADRADOS).

**LOTE N° 9 – MANZANA N° VII – Cta. Cte. Ctral. N° 26-5019-09**

**SU FRENTE AL ESTE:** Mide 12,20 m (doce metros con veinte centímetros), linda con Calle 9;

**SU CONTRAFRENTE AL OESTE:** Mide 12,20 m (doce metros con veinte centímetros), linda con el Lote N° 22;

**SU COSTADO AL SUR:** Mide 30 m (treinta metros), linda con el Lote N° 10; y,

**SU CONTRACOSTADO AL NORTE:** Mide 30 m (treinta metros), linda con el Lote N° 8.

**SUPERFICIE:** 365,97 m<sup>2</sup> (TRESCIENTOS SESENTA Y CINCO METROS CUADRADOS CON NOVENTA Y SIETE CENTÍMETROS CUADRADOS).

**LOTE N° 10 – MANZANA N° VII – Cta. Cte. Ctral. N° 26-5018-10**

**SU FRENTE AL ESTE:** Mide 12,20 m (doce metros con veinte centímetros), linda con Calle 9;

**SU CONTRAFRENTE AL OESTE:** Mide 12,20 m (doce metros con veinte centímetros), linda con el Lote N° 21;

**SU COSTADO AL SUR:** Mide 30 m (treinta metros), linda con el Lote N° 11; y,

**SU CONTRACOSTADO AL NORTE:** Mide 30 m (treinta metros), linda con el Lote N° 9.

**SUPERFICIE:** 365,97 m<sup>2</sup> (TRESCIENTOS SESENTA Y CINCO METROS CUADRADOS CON NOVENTA Y SIETE CENTÍMETROS CUADRADOS).

**LOTE N° 11 – MANZANA N° VII – Cta. Cte. Ctral. N° 26-5019-11**

**SU FRENTE AL ESTE:** Mide 12,20 m (doce metros con veinte centímetros), linda con Calle 9;

Acg





*Congreso Nacional  
H. Cámara de Diputados*

**SU CONTRAFRENTE AL OESTE:** Mide 12,20 m (doce metros con veinte centímetros), linda con el Lote N° 20;

**SU COSTADO AL SUR:** Mide 30 m (treinta metros), linda con el Lote N° 12; y,

**SU CONTRACOSTADO AL NORTE:** Mide 30 m (treinta metros), linda con el Lote N° 10.

**SUPERFICIE:** 365,97 m<sup>2</sup> (TRESCIENTOS SESENTA Y CINCO METROS CUADRADOS CON NOVENTA Y SIETE CENTÍMETROS CUADRADOS).

**LOTE N° 12 – MANZANA N° VII – Cta. Cte. Ctral. N° 26-5019-12**

**SU FRENTE AL ESTE:** Mide 12,20 m (doce metros con veinte centímetros), linda con Calle 9;

**SU CONTRAFRENTE AL OESTE:** Mide 12,20 m (doce metros con veinte centímetros), linda con el Lote N° 19;

**SU COSTADO AL SUR:** Mide 30 m (treinta metros), linda con el Lote N° 13; y,

**SU CONTRACOSTADO AL NORTE:** Mide 30 m (treinta metros), linda con el Lote N° 11.

**SUPERFICIE:** 365,97 m<sup>2</sup> (TRESCIENTOS SESENTA Y CINCO METROS CUADRADOS CON NOVENTA Y SIETE CENTÍMETROS CUADRADOS).

**LOTE N° 13 – MANZANA N° VII – Cta. Cte. Ctral. N° 26-5019-13**

**SU FRENTE AL ESTE:** Mide 12,20 m (doce metros con veinte centímetros), linda con Calle 9;

**SU CONTRAFRENTE AL OESTE:** Mide 12,20 m (doce metros con veinte centímetros), linda con el Lote N° 18;

**SU COSTADO AL SUR:** Mide 30 m (treinta metros), linda con el Lote N° 14; y,

**SU CONTRACOSTADO AL NORTE:** Mide 30 m (treinta metros), linda con el Lote N° 12.

**SUPERFICIE:** 365,97 m<sup>2</sup> (TRESCIENTOS SESENTA Y CINCO METROS CUADRADOS CON NOVENTA Y SIETE CENTÍMETROS CUADRADOS).

**LOTE N° 14 – MANZANA N° VII – Cta. Cte. Ctral. N° 26-5019-14**

**SU FRENTE AL ESTE:** Mide 12,20 m (doce metros con veinte centímetros), linda con Calle 9;

**SU CONTRAFRENTE AL OESTE:** Mide 12,20 m (doce metros con veinte centímetros), linda con el Lote N° 17;

Acg



*Congreso Nacional  
H. Cámara de Diputados*

**SU COSTADO AL SUR:** Mide 30 m (treinta metros), linda con el Lote N° 15, y,

**SU CONTRACOSTADO AL NORTE:** Mide 30 m (treinta metros), linda con el Lote N° 13.

**SUPERFICIE:** 365,97 m<sup>2</sup> (TRESCIENTOS SESENTA Y CINCO METROS CUADRADOS CON NOVENTA Y SIETE CENTÍMETROS CUADRADOS).

**LOTE N° 15 – MANZANA N° VII – Cta. Cte. Ctral. N° 26-5019-15**

**SU FRENTE AL ESTE:** Mide 12,22 m (doce metros con veintidós centímetros), linda con Calle 9;

**SU CONTRAFRENTE AL OESTE:** Mide 12,27 m (doce metros con veintisiete centímetros), linda con el Lote N° 16;

**SU COSTADO AL SUR:** Mide 30 m (treinta metros), linda con Calle 2; y,

**SU CONTRACOSTADO AL NORTE:** Mide 30 m (treinta metros), linda con el Lote N° 14.

**SUPERFICIE:** 367,32 m<sup>2</sup> (TRESCIENTOS SESENTA Y SIETE METROS CUADRADOS CON TREINTA Y DOS CENTÍMETROS CUADRADOS).

**LOTE N° 16 – MANZANA N° VII – Cta. Cte. Ctral. N° 26-5019-16**

**SU FRENTE AL ESTE:** Mide 12,32 m (doce metros con treinta y dos centímetros), linda con Calle 8;

**SU CONTRAFRENTE AL OESTE:** Mide 12,27 m (doce metros con veintisiete centímetros), linda con el Lote N° 15;

**SU COSTADO AL NORTE:** Mide 30 m (treinta metros), linda con el Lote N° 17; y,

**SU CONTRACOSTADO AL SUR:** Mide 30 m (treinta metros), linda con Calle 2.

**SUPERFICIE:** 368,82 m<sup>2</sup> (TRESCIENTOS SESENTA Y OCHO METROS CUADRADOS CON OCHENTA Y DOS CENTÍMETROS CUADRADOS).

**LOTE N° 17 – MANZANA N° VII – Cta. Cte. Ctral. N° 26-5019-17**

**SU FRENTE AL ESTE:** Mide 12,20 m (doce metros con veinte centímetros), linda con Calle 8;

**SU CONTRAFRENTE AL OESTE:** Mide 12,20 m (doce metros con veinte centímetros), linda con el Lote N° 14;

**SU COSTADO AL NORTE:** Mide 30 m (treinta metros), linda con el Lote N° 18; y,

Acg





*Congreso Nacional  
H. Cámara de Diputados*

**SU CONTRACOSTADO AL SUR:** Mide 30 m (treinta metros), linda con el Lote N° 16.

**SUPERFICIE:** 365,97 m<sup>2</sup> (TRESCIENTOS SESENTA Y CINCO METROS CUADRADOS CON NOVENTA Y SIETE CENTÍMETROS CUADRADOS).

**LOTE N° 18 – MANZANA N° VII – Cta. Cte. Ctral. N° 26-5019-18**

**SU FRENTE AL ESTE:** Mide 12,20 m (doce metros con veinte centímetros), linda con Calle 8;

**SU CONTRAFRENTE AL OESTE:** Mide 12,20 m (doce metros con veinte centímetros), linda con el Lote N° 13;

**SU COSTADO AL NORTE:** Mide 30 m (treinta metros), linda con el Lote N° 19; y,

**SU CONTRACOSTADO AL SUR:** Mide 30 m (treinta metros), linda con el Lote N° 17.

**SUPERFICIE:** 365,97 m<sup>2</sup> (TRESCIENTOS SESENTA Y CINCO METROS CUADRADOS CON NOVENTA Y SIETE CENTÍMETROS CUADRADOS).

**LOTE N° 19 – MANZANA N° VII – Cta. Cte. Ctral. N° 26-5019-19**

**SU FRENTE AL ESTE:** Mide 12,20 m (doce metros con veinte centímetros), linda con Calle 8;

**SU CONTRAFRENTE AL OESTE:** Mide 12,20 m (doce metros con veinte centímetros), linda con el Lote N° 12;

**SU COSTADO AL NORTE:** Mide 30 m (treinta metros), linda con el Lote N° 20; y,

**SU CONTRACOSTADO AL SUR:** Mide 30 m (treinta metros), linda con el Lote N° 18.

**SUPERFICIE:** 365,97 m<sup>2</sup> (TRESCIENTOS SESENTA Y CINCO METROS CUADRADOS CON NOVENTA Y SIETE CENTÍMETROS CUADRADOS).

**LOTE N° 20 – MANZANA N° VII – Cta. Cte. Ctral. N° 26-5019-20**

**SU FRENTE AL ESTE:** Mide 12,20 m (doce metros con veinte centímetros), linda con Calle 8;

**SU CONTRAFRENTE AL OESTE:** Mide 12,20 m (doce metros con veinte centímetros), linda con el Lote N° 11;

**SU COSTADO AL NORTE:** Mide 30 m (treinta metros), linda con el Lote N° 21; y,

Acg



*Congreso Nacional  
H. Cámara de Diputados*

**SU CONTRACOSTADO AL SUR:** Mide 30 m (treinta metros), linda con el Lote N° 19.

**SUPERFICIE:** 365,97 m<sup>2</sup> (TRESCIENTOS SESENTA Y CINCO METROS CUADRADOS CON NOVENTA Y SIETE CENTÍMETROS CUADRADOS).

**LOTE N° 21 – MANZANA N° VII – Cta. Cte. Ctral. N° 26-5019-21**

**SU FRENTE AL ESTE:** Mide 12,20 m (doce metros con veinte centímetros), linda con Calle 8;

**SU CONTRAFRENTE AL OESTE:** Mide 12,20 m (doce metros con veinte centímetros), linda con el Lote N° 10;

**SU COSTADO AL NORTE:** Mide 30 m (treinta metros), linda con el Lote N° 22;  
y,

**SU CONTRACOSTADO AL SUR:** Mide 30 m (treinta metros), linda con el Lote N° 20.

**SUPERFICIE:** 365,97 m<sup>2</sup> (TRESCIENTOS SESENTA Y CINCO METROS CUADRADOS CON NOVENTA Y SIETE CENTÍMETROS CUADRADOS)

**LOTE N° 22 – MANZANA N° VII – Cta. Cte. Ctral. N° 26-5019-22**

**SU FRENTE AL ESTE:** Mide 12,20 m (doce metros con veinte centímetros), linda con Calle 8;

**SU CONTRAFRENTE AL OESTE:** Mide 12,20 m (doce metros con veinte centímetros), linda con el Lote N° 9;

**SU COSTADO AL NORTE:** Mide 30 m (treinta metros), linda con el Lote N° 23;  
y,

**SU CONTRACOSTADO AL SUR:** Mide 30 m (treinta metros), linda con el Lote N° 21.

**SUPERFICIE:** 365,97 m<sup>2</sup> (TRESCIENTOS SESENTA Y CINCO METROS CUADRADOS CON NOVENTA Y SIETE CENTÍMETROS CUADRADOS).

**LOTE N° 23 – MANZANA N° VII – Cta. Cte. Ctral. N° 26-5019-23**

**SU FRENTE AL ESTE:** Mide 12,20 m (doce metros con veinte centímetros), linda con Calle 8;

**SU CONTRAFRENTE AL OESTE:** Mide 12,20 m (doce metros con veinte centímetros), linda con el Lote N° 8;

**SU COSTADO AL NORTE:** Mide 30 m (treinta metros), linda con el Lote N° 24;  
y,

Acg



*Congreso Nacional  
H. Cámara de Diputados*

**SU CONTRACOSTADO AL SUR:** Mide 30 m (treinta metros), linda con el Lote N° 22.

**SUPERFICIE:** 365,97 m<sup>2</sup> (TRESCIENTOS SESENTA Y CINCO METROS CUADRADOS CON NOVENTA Y SIETE CENTÍMETROS CUADRADOS).

**LOTE N° 24 – MANZANA N° VII – Cta. Cte. Ctral. N° 26-5019-24**

**SU FRENTE AL ESTE:** Mide 12,20 m (doce metros con veinte centímetros), linda con Calle 8;

**SU CONTRAFRENTE AL OESTE:** Mide 12,20 m (doce metros con veinte centímetros), linda con el Lote N° 7;

**SU COSTADO AL NORTE:** Mide 30 m (treinta metros), linda con el Lote N° 25; y,

**SU CONTRACOSTADO AL SUR:** Mide 30 m (treinta metros), linda con el Lote N° 23.

**SUPERFICIE:** 365,97 m<sup>2</sup> (TRESCIENTOS SESENTA Y CINCO METROS CUADRADOS CON NOVENTA Y SIETE CENTÍMETROS CUADRADOS).

**LOTE N° 25 – MANZANA N° VII – Cta. Cte. Ctral. N° 26-5019-25**

**SU FRENTE AL ESTE:** Mide 12,20 m (doce metros con veinte centímetros), linda con Calle 8;

**SU CONTRAFRENTE AL OESTE:** Mide 12,20 m (doce metros con veinte centímetros), linda con el Lote N° 6;

**SU COSTADO AL NORTE:** Mide 30 m (treinta metros), linda con el Lote N° 26; y,

**SU CONTRACOSTADO AL SUR:** Mide 30 m (treinta metros), linda con el Lote N° 24.

**SUPERFICIE:** 365,97 m<sup>2</sup> (TRESCIENTOS SESENTA Y CINCO METROS CUADRADOS CON NOVENTA Y SIETE CENTÍMETROS CUADRADOS).

**LOTE N° 26 – MANZANA N° VII – Cta. Cte. Ctral. N° 26-5019-26**

**SU FRENTE AL ESTE:** Mide 12,20 m (doce metros con veinte centímetros), linda con Calle 8;

**SU CONTRAFRENTE AL OESTE:** Mide 12,20 m (doce metros con veinte centímetros), linda con el Lote N° 5;

**SU COSTADO AL NORTE:** Mide 30 m (treinta metros), linda con el Lote N° 27; y,

Acg



*Congreso Nacional  
H. Cámara de Diputados*

**SU CONTRACOSTADO AL SUR:** Mide 30 m (treinta metros), linda con el Lote N° 25.

**SUPERFICIE:** 365,97 m<sup>2</sup> (TRESCIENTOS SESENTA Y CINCO METROS CUADRADOS CON NOVENTA Y SIETE CENTÍMETROS CUADRADOS).

**LOTE N° 27 – MANZANA N° VII – Cta. Cte. Ctral. N° 26-5019-27**

**SU FRENTE AL ESTE:** Mide 12,20 m (doce metros con veinte centímetros), linda con Calle 8;

**SU CONTRAFRENTE AL OESTE:** Mide 12,20 m (doce metros con veinte centímetros), linda con el Lote N° 4;

**SU COSTADO AL NORTE:** Mide 30 m (treinta metros), linda con el Lote N° 28; y,

**SU CONTRACOSTADO AL SUR:** Mide 30 m (treinta metros), linda con el Lote N° 26.

**SUPERFICIE:** 365,97 m<sup>2</sup> (TRESCIENTOS SESENTA Y CINCO METROS CUADRADOS CON NOVENTA Y SIETE CENTÍMETROS CUADRADOS).

**LOTE N° 28 – MANZANA N° VII – Cta. Cte. Ctral. N° 26-5019-28**

**SU FRENTE AL ESTE:** Mide 12,20 m (doce metros con veinte centímetros), linda con Calle 8;

**SU CONTRAFRENTE AL OESTE:** Mide 12,20 m (doce metros con veinte centímetros), linda con el Lote N° 3;

**SU COSTADO AL NORTE:** Mide 30 m (treinta metros), linda con el Lote N° 29; y,

**SU CONTRACOSTADO AL SUR:** Mide 30 m (treinta metros), linda con el Lote N° 27.

**SUPERFICIE:** 365,97 m<sup>2</sup> (TRESCIENTOS SESENTA Y CINCO METROS CUADRADOS CON NOVENTA Y SIETE CENTÍMETROS CUADRADOS).

**LOTE N° 29 – MANZANA N° VII – Cta. Cte. Ctral. N° 26-5019-29**

**SU FRENTE AL ESTE:** Mide 12,20 m (doce metros con veinte centímetros), linda con Calle 8;

**SU CONTRAFRENTE AL OESTE:** Mide 12,20 m (doce metros con veinte centímetros), linda con el Lote N° 2;

**SU COSTADO AL NORTE:** Mide 30 m (treinta metros), linda con el Lote N° 30; y,

Acg



*Congreso Nacional*  
*H. Cámara de Diputados*

**SU CONTRACOSTADO AL SUR:** Mide 30 m (treinta metros), linda con el Lote N° 28.

**SUPERFICIE:** 365,97 m<sup>2</sup> (TRESCIENTOS SESENTA Y CINCO METROS CUADRADOS CON NOVENTA Y SIETE CENTÍMETROS CUADRADOS).

**LOTE N° 30 – MANZANA N° VII – Cta. Cte. Ctral. N° 26-5019-30**

**SU FRENTE AL ESTE:** Mide 12,20 m (doce metros con veinte centímetros), linda con Calle 8;

**SU CONTRAFRENTE AL OESTE:** Mide 12,20 m (doce metros con veinte centímetros), linda con el Lote N° 1;

**SU COSTADO AL NORTE:** Mide 30 m (treinta metros), linda con Calle 1; y,

**SU CONTRACOSTADO AL SUR:** Mide 30 m (treinta metros), linda con el Lote N° 29.

**SUPERFICIE:** 365,97 m<sup>2</sup> (TRESCIENTOS SESENTA Y CINCO METROS CUADRADOS CON NOVENTA Y SIETE CENTÍMETROS CUADRADOS).

**LOTE N° 1 – MANZANA N° VIII – Cta. Cte. Ctral. N° 26-5020-01**

**SU FRENTE AL ESTE:** Mide 15,62 m (quince metros con sesenta y dos centímetros), linda con Calle 7 Monday;

**SU CONTRAFRENTE AL OESTE:** Mide 15,62 m (quince metros con sesenta y dos centímetros), linda con el Lote N° 27;

**SU COSTADO AL SUR:** Mide 40,01 m (cuarenta metros con un centímetros) linda con el Lote N° 2; y,

**SU CONTRACOSTADO AL NORTE:** Mide 40,01 m (cuarenta metros con un centímetro), linda con Calle 1.

**SUPERFICIE:** 600,13 m<sup>2</sup> (SEISCIENTOS METROS CUADRADOS CON TRECE CENTÍMETROS CUADRADOS).

**LOTE N° 2 – MANZANA N° VIII – Cta. Cte. Ctral. N° 26-5020-02**

**SU FRENTE AL ESTE:** Mide 15,62 m (quince metros con sesenta y dos centímetros), linda con Calle 7 Monday;

**SU CONTRAFRENTE AL OESTE:** Mide 15,62 m (quince metros con sesenta y dos centímetros), linda con el Lote N° 27;

**SU COSTADO AL SUR:** Mide 40,01 m (cuarenta metros con un centímetros) linda con el Lote N° 3; y,

**SU CONTRACOSTADO AL NORTE:** Mide 40,01 m (cuarenta metros con un centímetro) linda con el Lote N° 1.

Acg





*Congreso Nacional*  
*H. Cámara de Diputados*

**SUPERFICIE: 600,13 m<sup>2</sup> (SEISCIENTOS METROS CUADRADOS CON TRECE CENTÍMETROS CUADRADOS).**

**LOTE N° 3 – MANZANA N° VIII – Cta. Cte. Ctral. N° 26-5020-03**

**SU FRENTE AL ESTE:** Mide 15,62 m (quince metros con sesenta y dos centímetros), linda con Calle 7 Monday;

**SU CONTRAFRENTE AL OESTE:** Mide 15,62 m (quince metros con sesenta y dos centímetros), linda con los Lotes N°s 22 y 27;

**SU COSTADO AL SUR:** Mide 40,01 m (cuarenta metros con un centímetros) linda con el Lote N° 4; y,

**SU CONTRACOSTADO AL NORTE:** Mide 40,01 m (cuarenta metros con un centímetros), linda con el Lote N° 2.

**SUPERFICIE: 600,13 m<sup>2</sup> (SEISCIENTOS METROS CUADRADOS CON TRECE CENTÍMETROS CUADRADOS).**

**LOTE N° 4 – MANZANA N° VIII – Cta. Cte. Ctral. N° 26-5020-04**

**SU FRENTE AL ESTE:** Mide 15,62 m (quince metros con sesenta y dos centímetros), linda con Calle 7 Monday;

**SU CONTRAFRENTE AL OESTE:** Mide 15,62 m (quince metros con sesenta y dos centímetros) linda con los Lotes N°s 21 y 22;

**SU COSTADO AL SUR:** Mide 40,01 m (cuarenta metros con un centímetro) linda con el Lote N° 5; y,

**SU CONTRACOSTADO AL NORTE:** Mide 40,01 m (cuarenta metros con un centímetro) linda con el Lote N° 3.

**SUPERFICIE: 600,13 m<sup>2</sup> (SEISCIENTOS METROS CUADRADOS CON TRECE CENTÍMETROS CUADRADOS).**

**LOTE N° 5 – MANZANA N° VIII – Cta. Cte. Ctral. N° 26-5020-05**

**SU FRENTE AL ESTE:** Mide 15,62 m (quince metros con sesenta y dos centímetros), linda con Calle 7 Monday;

**SU CONTRAFRENTE AL OESTE:** Mide 15,62 m (quince metros con sesenta y dos centímetros), linda con los Lotes N°s 19 y 20;

**SU COSTADO AL SUR:** Mide 40,01 m (cuarenta metros con un centímetro) linda con el Lote N° 6; y,

**SU CONTRACOSTADO AL NORTE:** Mide 40,01 m (cuarenta metros con un centímetro), linda con el Lote N° 4.

Acg



*Congreso Nacional  
H. Cámara de Diputados*

**SUPERFICIE: 600,13 m<sup>2</sup> (SEISCIENTOS METROS CUADRADOS CON TRECE CENTÍMETROS CUADRADOS).**

**LOTE N° 6 – MANZANA N° VIII – Cta. Cte. Ctral. N° 26-5020-06**

**SU FRENTE AL ESTE:** Mide 15,62 m (quince metros con sesenta y dos centímetros), linda con Calle 7 Monday;

**SU CONTRAFRENTE AL OESTE:** Mide 15,62 m (quince metros con sesenta y dos centímetros), linda con los Lotes N°s 18 y 19;

**SU COSTADO AL SUR:** Mide 40,01 m (cuarenta metros con un centímetro), linda con el Lote N° 7; y,

**SU CONTRACOSTADO AL NORTE:** Mide 40,01 m (cuarenta metros con un centímetro), linda con el Lote N° 5.

**SUPERFICIE: 600,13 m<sup>2</sup> (SEISCIENTOS METROS CUADRADOS CON TRECE CENTÍMETROS CUADRADOS).**

**LOTE N° 7 – MANZANA N° VIII – Cta. Cte. Ctral. N° 26-5020-07**

**SU FRENTE AL ESTE:** Mide 15,62 m (quince metros con sesenta y dos centímetros) linda con Calle 7 Monday;

**SU CONTRAFRENTE AL OESTE:** Mide 15,62 m (quince metros con sesenta y dos centímetros) linda con los Lotes N°s, 17 y 18;

**SU COSTADO AL SUR:** Mide 40,01 m (cuarenta metros con un centímetros) linda con el Lote N° 8; y,

**SU CONTRACOSTADO AL NORTE:** Mide 40,01 m (cuarenta metros con un centímetro), linda con el Lote N° 6.

**SUPERFICIE: 600,13 m<sup>2</sup> (SEISCIENTOS METROS CUADRADOS CON TRECE CENTÍMETROS CUADRADOS).**

**LOTE N° 8 – MANZANA N° VIII – Cta. Cte. Ctral. N° 26-5020-08,**

**SU FRENTE AL ESTE:** Mide 15,62 m (quince metros con sesenta y dos centímetros), linda con Calle 7 Monday;

**SU CONTRAFRENTE AL OESTE:** Mide 15,62 m (quince metros con sesenta y dos centímetros), linda con los Lotes N°s 16 y 17;

**SU COSTADO AL SUR:** Mide 40,01 m (cuarenta metros con un centímetro), linda con el Lote N° 9; y,

**SU CONTRACOSTADO AL NORTE:** Mide 40,01 m (cuarenta metros con un centímetro), linda con el Lote N° 7.

Acg



*Congreso Nacional*  
*H. Cámara de Diputados*

**SUPERFICIE: 600,13 m<sup>2</sup> (SEISCIENTOS METROS CUADRADOS CON TRECE CENTÍMETROS CUADRADOS).**

**LOTE N° 9 – MANZANA N° VIII – Cta. Cte. Ctral. N° 26-5020-09,**

**SU FRENTE AL ESTE:** Mide 15,62 m (quince metros con sesenta y dos centímetros), linda con Calle 7 Monday;

**SU CONTRAFRENTE AL OESTE:** Mide 15,62 m (quince metros con sesenta y dos centímetros), linda con los Lotes N°s, 15 y 16;

**SU COSTADO AL SUR:** Mide 40,01 m (cuarenta metros con un centímetro), linda con el Lote N° 10; y,

**SU CONTRACOSTADO AL NORTE:** Mide 40,01 m (cuarenta metros con un centímetro), linda con el Lote N° 8.

**SUPERFICIE: 600,13 m<sup>2</sup> (SEISCIENTOS METROS CUADRADOS CON TRECE CENTÍMETROS CUADRADOS).**

**LOTE N° 10 – MANZANA N° VIII – Cta. Cte. Ctral. N° 26-5020-10**

**SU FRENTE AL ESTE:** Mide 15,62 m (quince metros con sesenta y dos centímetros), linda con Calle 7 Monday;

**SU CONTRAFRENTE AL OESTE:** Mide 15,62 m (quince metros con sesenta y dos centímetros), linda con los Lotes N°s, 14 y 15;

**SU COSTADO AL SUR:** Mide 40,01 m (cuarenta metros con un centímetro), linda con el Lote N° 11; y,

**SU CONTRACOSTADO AL NORTE:** Mide 40,01 m (cuarenta metros con un centímetro), linda con el Lote N° 9.

**SUPERFICIE: 600,13 m<sup>2</sup> (SEISCIENTOS METROS CUADRADOS CON TRECE CENTÍMETROS CUADRADOS).**

**LOTE N° 11 – MANZANA N° VIII – Cta. Cte. Ctral. N° 26-5020-11**

**SU FRENTE AL ESTE:** Mide 15,62 m (quince metros con sesenta y dos centímetros), linda con Calle 7 Monday;

**SU CONTRAFRENTE AL OESTE:** Mide 15,62 m (quince metros con sesenta y dos centímetros), linda con los Lotes N°s, 13 y 14;

**SU COSTADO AL SUR:** Mide 40,01 m (cuarenta metros con un centímetro), linda con el Lote N° 12; y,

**SU CONTRACOSTADO AL NORTE:** Mide 40,01 m (cuarenta metros con un centímetro), linda con el Lote N° 10.

Acg





*Congreso Nacional*  
*H. Cámara de Diputados*

**SUPERFICIE: 600,13 m<sup>2</sup> (SEISCIENTOS METROS CUADRADOS CON TRECE CENTÍMETROS CUADRADOS).**

**LOTE N° 12 – MANZANA N° VIII – Cta. Cte. Ctral. N° 26-5020-12**

**SU FRENTE AL ESTE:** Mide 18,65 m (dieciocho metros con sesenta y cinco centímetros), linda con Calle 7 Monday;

**SU CONTRAFRENTE AL OESTE:** Mide 18,72 m (dieciocho metros con setenta y dos centímetros), linda con el Lote N° 13;

**SU COSTADO AL SUR:** Mide 40,01 m (cuarenta metros con un centímetro), linda con Calle 2; y,

**SU CONTRACOSTADO AL NORTE:** Mide 40,01 m (cuarenta metros con un centímetro), linda con el Lote N° 11.

**SUPERFICIE: 717,89 m<sup>2</sup> (SETECIENTOS DIECISIETE METROS CUADRADOS CON OCHENTA Y NUEVE CENTÍMETROS CUADRADOS).**

**LOTE N° 13 – MANZANA N° VIII – Cta. Cte. Ctral. N° 26-5020-13**

**SU FRENTE AL ESTE:** Mide 28,29 m (veintiocho metros con veintinueve centímetros), linda con Calle 9;

**SU CONTRAFRENTE AL OESTE:** Mide 29,42 m (veintinueve metros con cuarenta y dos centímetros), linda con los Lotes N°s 11 y 12;

**SU COSTADO AL NORTE:** Mide 16,95 m (dieciséis metros con noventa y cinco centímetros), linda con el Lote N° 14; y,

**SU CONTRACOSTADO AL SUR:** Mide 9,06 m (nueve metros con seis centímetros), linda con Calle 2.

**SUPERFICIE: 364,16 m<sup>2</sup> (TRESCIENTOS SESENTA Y CUATRO METROS CUADRADOS CON DIECISÉIS CENTÍMETROS CUADRADOS).**

**LOTE N° 14 – MANZANA N° VIII – Cta. Cte. Ctral. N° 26-5020-14**

**SU FRENTE AL ESTE:** Mide 19 m (diecinueve metros) linda con Calle 9;

**SU CONTRAFRENTE AL OESTE:** Mide 19,79 m (diecinueve metros con setenta y nueve centímetro), linda con los Lotes N°s 10 y 11;

**SU COSTADO AL NORTE:** Mide 22,25 m (veintidós metros con veinticinco centímetros), linda con el Lote N° 15; y,

**SU CONTRACOSTADO AL SUR:** Mide 16,95 m (dieciséis metros con noventa y cinco centímetros), linda con el Lote N° 13.

**SUPERFICIE: 372,37 m<sup>2</sup> (TRESCIENTOS SETENTA Y DOS METROS CUADRADOS CON TREINTA Y SIETE CENTÍMETROS CUADRADOS).**

Acg





*Congreso Nacional  
H. Cámara de Diputados*

**LOTE N° 15 – MANZANA N° VIII – Cta. Cte. Ctral. N° 26-5020-15**

**SU FRENTE AL ESTE:** Mide 14,90 m (catorce metros con noventa centímetros), linda con Calle 9;

**SU CONTRAFRENTE AL OESTE:** Mide 15,52 m (quince metros con cincuenta y dos centímetros), linda con los Lotes N°s 9 y 10;

**SU COSTADO AL NORTE:** Mide 26,41 m (veintiséis metros con cuarenta y un centímetros), linda con el Lote N° 16; y,

**SU CONTRACOSTADO AL SUR:** Mide 22,25 m (veintidós metros con veinticinco centímetros), linda con el Lote N° 14.

**SUPERFICIE:** 362,49 m<sup>2</sup> (TRESCIENTOS SESENTA Y DOS METROS CUADRADOS CON CUARENTA Y NUEVE CENTÍMETROS CUADRADOS).

**LOTE N° 16 – MANZANA N° VIII – Cta. Cte. Ctral. N° 26-5020-16**

**SU FRENTE AL ESTE:** Mide 12,80 m (doce metros con ochenta centímetros), linda con Calle 9;

**SU CONTRAFRENTE AL OESTE:** Mide 13,33 m (trece metros con treinta y tres centímetros), linda con los Lotes N°s 8 y 9;

**SU COSTADO AL NORTE:** Mide 29,98 m (veintinueve metros con noventa y ocho centímetros), linda con el Lote N° 17; y,

**SU CONTRACOSTADO AL SUR:** Mide 26,41 m (veintiséis metros con cuarenta y un centímetros), linda con el Lote N° 15.

**SUPERFICIE:** 360,87 m<sup>2</sup> (TRESCIENTOS SESENTA METROS CUADRADOS CON OCHENTA Y SIETE CENTÍMETROS CUADRADOS).

**LOTE N° 17 – MANZANA N° VIII – Cta. Cte. Ctral. N° 26-5020-17**

**SU FRENTE AL ESTE:** Mide 12 m (doce metros), linda con Calle 9;

**SU CONTRAFRENTE AL OESTE:** Mide 12,50 m (doce metros con cincuenta centímetros), linda con los Lotes N°s 7 y 8;

**SU COSTADO AL NORTE:** Mide 33,32 m (treinta y tres metros con treinta y dos centímetros), linda con el Lote N° 18; y,

**SU CONTRACOSTADO AL SUR:** Mide 29,98 m (veintinueve metros con noventa y ocho centímetros), linda con el Lote N° 16.

**SUPERFICIE:** 379,77 m<sup>2</sup> (TRESCIENTOS SETENTA Y NUEVE METROS CUADRADOS CON SETENTA Y SIETE CENTÍMETROS CUADRADOS).

**LOTE N° 18 – MANZANA N° VIII – Cta. Cte. Ctral. N° 26-5020-18**

Acg





*Congreso Nacional  
H. Cámara de Diputados*

**SU FRENTE AL ESTE:** Mide 12 m (doce metros), linda con Calle 9;

**SU CONTRAFRENTE AL OESTE:** Mide 12,50 m (doce metros con cincuenta centímetros), linda con los Lotes N°s 6 y 7;

**SU COSTADO AL NORTE:** Mide 36,67 m (treinta y seis metros con sesenta y siete centímetros), linda con el Lote N° 19; y,

**SU CONTRACOSTADO AL SUR:** Mide 33,32 m (treinta y tres metros con treinta y dos centímetros), linda con el Lote N° 17.

**SUPERFICIE:** 419,90 m<sup>2</sup> (CUATROCIENTOS DIECINUEVE METROS CUADRADOS CON NOVENTA CENTÍMETROS CUADRADOS).

**LOTE N° 19 – MANZANA N° VIII – Cta. Cte. Ctral. N° 26-5020-19**

**SU FRENTE AL ESTE:** Mide 12 m (doce metros) linda con Calle 9;

**SU CONTRAFRENTE AL OESTE:** Mide 12,50 m (doce metros con cincuenta centímetros), linda con los Lotes N°s 5 y 6;

**SU COSTADO AL NORTE:** Mide 40,01 m (cuarenta metros con un centímetro), linda con el Lote N° 20; y,

**SU CONTRACOSTADO AL SUR:** Mide 36,67 m (treinta y seis metros con sesenta y siete centímetros), linda con el Lote N° 18.

**SUPERFICIE:** 460,04 m<sup>2</sup> (CUATROCIENTOS SESENTA METROS CUADRADOS CON CUATRO CENTÍMETROS CUADRADOS).

**LOTE N° 20 – MANZANA N° VIII – Cta. Cte. Ctral. N° 26-5020-20**

**SU FRENTE AL ESTE:** Mide 12 m (doce metros) linda con Calle 9;

**SU CONTRAFRENTE AL OESTE:** Mide 12,50 m (doce metros con cincuenta centímetros), linda con el Lote N° 5;

**SU COSTADO AL NORTE:** Mide 43,35 m (cuarenta y tres metros con treinta y cinco centímetros), linda con el Lote N° 21; y,

**SU CONTRACOSTADO AL SUR:** Mide 40,01 m (cuarenta metros con un centímetro), linda con el Lote N° 19.

**SUPERFICIE:** 500,12 m<sup>2</sup> (QUINIENTOS METROS CUADRADOS CON DOCE CENTÍMETROS CUADRADOS).

**LOTE N° 21 – MANZANA N° VIII – Cta. Cte. Ctral. N° 26-5020-21**

**SU FRENTE AL ESTE:** Mide 12 m (doce metros) linda con Calle 9;

Acg



*Congreso Nacional*  
*H. Cámara de Diputados*

**SU CONTRAFRENTE AL OESTE:** Mide 12,50 m (doce metros con cincuenta centímetros), linda con el Lote N° 4;

**SU COSTADO AL NORTE:** Mide 46,70 m (cuarenta y seis metros con setenta centímetros) linda con el Lote N° 22; y,

**SU CONTRACOSTADO AL SUR:** Mide 43,35 m (cuarenta y tres metros con treinta y cinco centímetros), linda con el Lote N° 20.

**SUPERFICIE:** 540,26 m<sup>2</sup> (QUINIENTOS CUARENTA METROS CUADRADOS CON VEINTISÉIS CENTÍMETROS CUADRADOS).

**LOTE N° 22 – MANZANA N° VIII – Cta. Cte. Ctral. N° 26-5020-22**

**SU FRENTE AL ESTE:** Mide 12 m (doce metros) linda con Calle 9;

**SU CONTRAFRENTE AL OESTE:** Mide 12,50 m (doce metros con cincuenta centímetros), linda con los Lotes N°s 3 y 4;

**SU COSTADO AL NORTE:** Mide 50,04 m (cincuenta metros con cuatro centímetros), linda con los Lotes N°s 23, 26 y 27; y,

**SU CONTRACOSTADO AL SUR:** Mide 46,70 m (cuarenta y seis metros con setenta centímetros), linda con el Lote N° 21.

**SUPERFICIE:** 580,39 m<sup>2</sup> (QUINIENTOS OCHENTA METROS CUADRADOS CON TREINTA Y NUEVE CENTÍMETROS CUADRADOS).

**LOTE N° 23 – MANZANA N° VIII – Cta. Cte. Ctral. N° 26-5020-23**

**SU FRENTE AL ESTE:** Mide 12 m (doce metros), linda con Calle 9;

**SU CONTRAFRENTE AL OESTE:** Mide 12 m (doce metros), linda con el Lote N° 26;

**SU COSTADO AL NORTE:** Mide 32 m (treinta y dos metros), linda con el Lote N° 24; y,

**SU CONTRACOSTADO AL SUR:** Mide 32 m (treinta y dos metros), linda con el Lote N° 22.

**SUPERFICIE:** 383,97 m<sup>2</sup> (TRESCIENTOS OCHENTA Y TRES METROS CUADRADOS CON NOVENTA Y SIETE CENTÍMETROS CUADRADOS).

**LOTE N° 24 – MANZANA N° VIII – Cta. Cte. Ctral. N° 26-5020-24**

**SU FRENTE AL ESTE:** Mide 12 m (doce metros), linda con Calle 9;

**SU CONTRAFRENTE AL OESTE:** Mide 12 m (doce metros), linda con el Lote N° 26;

Acg





*Congreso Nacional*  
*H. Cámara de Diputados*

**SU COSTADO AL NORTE:** Mide 32 m (treinta y dos metros), linda con el Lote N° 25; y,

**SU CONTRACOSTADO AL SUR:** Mide 32 m (treinta y dos metros), linda con el Lote N° 23.

**SUPERFICIE:** 383,97 m<sup>2</sup> (TRESCIENTOS OCHENTA Y TRES METROS CUADRADOS CON NOVENTA Y SIETE CENTÍMETROS CUADRADOS).

**LOTE N° 25 – MANZANA N° VIII – Cta. Cte. Ctral. N° 26-5020-25**

**SU FRENTE AL ESTE:** Mide 12 m (doce metros) linda con Calle 9;

**SU CONTRAFRENTE AL OESTE:** Mide 12 m (doce metros) linda con el Lote N° 26;

**SU COSTADO AL NORTE:** Mide 32 m (treinta y dos metros), linda con Calle 1; y,

**SU CONTRACOSTADO AL SUR:** Mide 32 m (treinta y dos metros), linda con el Lote N° 24.

**SUPERFICIE:** 383,97 m<sup>2</sup> (TRESCIENTOS OCHENTA Y TRES METROS CUADRADOS CON NOVENTA Y SIETE CENTÍMETROS CUADRADOS).

**LOTE N° 26 – MANZANA N° VIII – Cta. Cte. Ctral. N° 26-5020-26**

**SU FRENTE AL NORTE:** Mide 12 m (doce metros), linda con Calle 1;

**SU CONTRAFRENTE AL SUR:** Mide 12 m (doce metros), linda con el Lote N° 22;

**SU COSTADO AL ESTE:** Mide 36 m (treinta y seis metros), linda con el Lote N° 27; y,

**SU CONTRACOSTADO AL OESTE:** Mide 36 m (treinta y seis metros), linda con los Lotes N°s 23, 24 y 25.

**SUPERFICIE:** 431,96 m<sup>2</sup> (CUATROCIENTOS TREINTA Y UN METROS CUADRADOS CON NOVENTA Y SEIS CENTÍMETROS CUADRADOS).

**LOTE N° 27 – MANZANA N° VIII – Cta. Cte. Ctral. N° 26-5020-27**

**SU FRENTE AL NORTE:** Mide 16,07 m (dieciséis metros con siete centímetro), linda con Calle 1;

**SU CONTRAFRENTE AL SUR:** Mide 6,04 m (seis metros con cuatro centímetros), linda con el Lote N° 22;

**SU COSTADO AL ESTE:** Mide 37,48 m (treinta y siete metros con cuarenta y ocho centímetros), linda con los Lotes N°s, 1, 2 y 3; y,

Acg





*Congreso Nacional*  
*H. Cámara de Diputados*

**SU CONTRACOSTADO AL OESTE:** Mide 36 m (treinta y seis metros), linda con el Lote N° 26.

**SUPERFICIE:** 397,95 m<sup>2</sup> (TRESCIENTOS NOVENTA Y SIETE METROS CUADRADOS CON NOVENTA Y CINCO CENTÍMETROS CUADRADOS).

**COORDENADAS**

**PUNTO A Este:** 733741,2538

**PUNTO B Este:** 733671,2206

**Norte:** 7175733,7146

**Norte:** 7175556,5117

**Artículo 2°.-** Procédase a indemnizar a las personas que legítimamente acrediten la calidad de propietarios del inmueble expropiado, conforme con lo dispuesto por la Constitución Nacional y las leyes. El Ministerio de Urbanismo, Vivienda y Hábitat, y los propietarios acordarán en un plazo no mayor a 90 (noventa) días el precio de la Finca expropiada.

**Artículo 3°.-** En caso de que el Ministerio de Urbanismo, Vivienda y Hábitat, no cuente con los fondos para cumplir con esta obligación, deberá incluir el monto acordado o determinado en su presupuesto General para el Ejercicio posterior a la promulgación de la presente Ley, a fin de su aprobación en el Presupuesto General de la Nación, para indemnizar a los propietarios.

**Artículo 4°.-** Los trámites de loteamiento y transferencia del inmueble, a sus actuales ocupantes, quedará a cargo del Ministerio de Urbanismo, Vivienda y Hábitat.

**Artículo 5°.-** Comuníquese al Poder Ejecutivo.

**DADA EN LA SALA DE SESIONES DE LA HONORABLE CÁMARA DE DIPUTADOS DE LA NACIÓN, A LOS VEINTICINCO DÍAS DEL MES DE MAYO DEL AÑO DOS MIL VEINTIDÓS.**

  
Freddy Tadeo D'Ecclesiis  
Secretario Parlamentario



  
Pedro Alliana Rodríguez  
Presidente  
H. Cámara de Diputados



Congreso Nacional  
Honorable Cámara de Diputados

Asunción, 03 de Junio de 2019

Señor  
Diputado Miguel Cuevas, Presidente  
Honorable Cámara de Diputados  
Presente

H. CAMARA DE DIPUTADOS	
SECRETARIA GENERAL	
DIRECCION DE PROYECTOS EN ESTUDIO	
Fecha de Entrada Asunción:	12 JUN 2019
Según Acta Nº	27 Sesión ORD
Expediente Nº	51800-1

De mi mayor consideración:

Tengo el agrado de dirigirme al señor Presidente y por su intermedio a la Honorable Cámara, de conformidad con lo que establece la Constitución Nacional y el Reglamento Interno de la Cámara de Diputados, a fin de elevar a consideración el Proyecto de Ley **"QUE DECLARA DE INTERÉS SOCIAL Y EXPROPIA A FAVOR DEL MINISTERIO DE URBANISMO, VIVIENDA Y HABITAT (MUVH), UN INMUEBLE INDIVIDUALIZADO COMO PARTE DE LAS FINCAS Nº 2.367, 31.380, 19.334 Y 31.317 , DEL DISTRITO DE CIUDAD DEL ESTE DEL DEPARTAMENTO DE ALTO PARANA, PARA SU POSTERIOR TRANSFERENCIA A TITULO ONEROSO A SUS ACTUALES OCUPANTES DEL ASENTAMIENTO SAN JORGE"**.

Señor presidente, queridos colegas, la finca en estudio se encuentra ocupada por más de 6 años de lucha, por 166 familias quienes usufructúan la propiedad en forma pacífica, en la cual habitan por no poseer viviendas dignas cuyos hijos futuros de la patria necesitan condiciones para una vida digna. Las viviendas son de material cocido, maderas, la mayoría son precarias cuentan con escuela donde asisten alumnos y alumnas; es importante señalar que las familias ocupantes construyeron las aperturas de caminos internos para el ingreso al inmueble.

Queremos resaltar que mediante este proyecto estaremos regularizando la ocupación pacífica ya que es un asentamiento de hecho y a la vez cumpliremos con el reclamo de nuestros compatriotas y dar solución a una parte del problema de tierra que aqueja al referido Departamento.

Asimismo, el Artículo 109 de la Constitución Nacional dispone que la propiedad privada cumple una función económica y social y habiendo pobladores de la región que carecen de tierra de labor, corresponde la declaración de interés social y expropiación del citado inmueble.

A la espera de contar con la aprobación correspondiente, solicitamos que el presente proyecto sea estudiado en la brevedad posible en la comisión pertinente y su posterior tratamiento en plenaria.

Aprovecho la oportunidad para saludarlo con mucha consideración.

  
Róya Torres  
Diputada Nacional

**INFORME PERICIAL**

CORRESPONDIENTE AL PROYECTO DE LOTEAMIENTO (SEGÚN OCUPACION), UBICADO EN LA CALLE 7 MONDAY, DISTRITO DE CIUDAD DEL ESTE, DEPARTAMENTO DE ALTO PARANA, INSCRIPTO EN LA DIRECCION GENERAL DE LOS REGISTROS PUBLICOS COMO LA FINCA N° Y CON LA CTA.CTE.CTRAL N°, TOTALIZAN UNA SUPERFICIE DE 7 Has 3600 m2 8324 cm2. OCUPANTE ASENTAMIENTO SAN JORGE, QUE CONSIGNANDOSE A CONTINUACION LAS CARACTERISTICAS TECNICAS DEL MISMO SON LAS SGTES.:

**DIMENSIONES, LINDEROS Y SUPERFICIE****LOTE N° 1 - MANZANA N° A. -**

**AL ESTE:** Mide 41,47 m. y linda con Calle 7 Monday  
**AL OESTE:** Mide 40,00 m. y linda con el lote N° 39  
**AL NORTE:** Mide 32,93 m. y linda con la Calle 1  
**AL SUR:** Mide 21,96 m. y linda con el lote N° 2  
**SUPERFICIE:** 1098,0564 m2.-

**LOTE N° 2 - MANZANA N° A. -**

**AL ESTE:** Mide 10,40 m. y linda con la Calle 7 Monday  
**AL OESTE:** Mide 10,36 m. y linda con el lote N° 26  
**AL NORTE:** Mide 31,96 m. y linda con el lote N° 1  
**AL SUR:** Mide 31,83 m. y linda con el lote N° 3  
**SUPERFICIE:** 319,8876 m2.-

**LOTE N° 3 - MANZANA N° A. -**

**AL ESTE:** Mide 10,40 m. y linda con la Calle 7 Monday  
**AL OESTE:** Mide 10,37 m. y linda con el lote N° 26  
**AL NORTE:** Mide 31,83 m. y linda con el lote N° 2  
**AL SUR:** Mide 31,70 m. y linda con el lote N° 4  
**SUPERFICIE:** 318,6664 m2.-

**LOTE N° 4 - MANZANA N° A. -**

**AL ESTE:** Mide 10,40 m. y linda con la Calle 7 Monday  
**AL OESTE:** Mide 10,37 m. y linda con el lote N° 26  
**AL NORTE:** Mide 31,70 m. y linda con el lote N° 3  
**AL SUR:** Mide 31,57 m. y linda con el lote N° 5  
**SUPERFICIE:** 317,3507 m2.-

**Ing. Silvestre Silva I.**  
**R.P. N° 1473 M.O.P.C.**



**LOTE N° 5 - MANZANA N° A. -**

**AL ESTE:** Mide 10,40 m. y linda con la Calle 7 Monday  
**AL OESTE:** Mide 10,37 m. y linda con el lote N° 26  
**AL NORTE:** Mide 31,57 m. y linda con el lote N° 4  
**AL SUR:** Mide 31,42 m. y linda con el lote N° 6  
**SUPERFICIE:** 316,0350 m2.-

**LOTE N° 6 - MANZANA N° A. -**

**AL ESTE:** Mide 10,40 m. y linda con la Calle 7 Monday  
**AL OESTE:** Mide 10,37 m. y linda con el lote N° 26  
**AL NORTE:** Mide 31,42 m. y linda con el lote N° 5  
**AL SUR:** Mide 31,31 m. y linda con el lote N° 7  
**SUPERFICIE:** 314,7193 m2.-

**LOTE N° 7 - MANZANA N° A. -**

**AL ESTE:** Mide 10,40 m. y linda con la Calle 7 Monday  
**AL OESTE:** Mide 10,37 m. y linda con el lote N° 26  
**AL NORTE:** Mide 31,31 m. y linda con el lote N° 6  
**AL SUR:** Mide 31,17 m. y linda con el lote N° 8  
**SUPERFICIE:** 313,4036 m2.-

**LOTE N° 8 - MANZANA N° A. -**

**AL ESTE:** Mide 10,40 m. y linda con la Calle 7 Monday  
**AL OESTE:** Mide 10,37 m. y linda con el lote N° 26  
**AL NORTE:** Mide 31,17 m. y linda con el lote N° 7  
**AL SUR:** Mide 31,04 m. y linda con el lote N° 9  
**SUPERFICIE:** 312,0879 m2.-

**LOTE N° 9 - MANZANA N° A. -**

**AL ESTE:** Mide 10,40 m. y linda con la Calle 7 Monday  
**AL OESTE:** Mide 10,37 m. y linda con el lote N° 26  
**AL NORTE:** Mide 31,04 m. y linda con el lote N° 8  
**AL SUR:** Mide 30,91 m. y linda con el lote N° 10  
**SUPERFICIE:** 310,7723 m2.-

**LOTE N° 10 - MANZANA N° A. -**

**AL ESTE:** Mide 10,40 m. y linda con la Calle 7 Monday  
**AL OESTE:** Mide 10,37 m. y linda con el lote N° 26  
**AL NORTE:** Mide 30,91 m. y linda con el lote N° 9  
**AL SUR:** Mide 30,78 m. y linda con el lote N° 11  
**SUPERFICIE:** 310,3275 m2.-

**LOTE N° 11 - MANZANA N° A. -**

**AL ESTE:** Mide 10,40 m. y linda con la Calle 7 Monday  
**AL OESTE:** Mide 10,37 m. y linda con el lote N° 26  
**AL NORTE:** Mide 30,78 m. y linda con el lote N° 10  
**AL SUR:** Mide 30,65 m. y linda con el lote N° 12  
**SUPERFICIE:** 307,2699 m2.-

**LOTE N° 12 - MANZANA N° A. -**

**AL ESTE:** Mide 10,40 m. y linda con la Calle 7 Monday  
**AL OESTE:** Mide 10,37 m. y linda con el lote N° 26  
**AL NORTE:** Mide 30,65 m. y linda con el lote N° 11  
**AL SUR:** Mide 30,52 m. y linda con el lote N° 13  
**SUPERFICIE:** 306,8252 m2.-

**LOTE N° 13 - MANZANA N° A. -**

**AL ESTE:** Mide 10,40 m. y linda con la Calle 7 Monday  
**AL OESTE:** Mide 10,37 m. y linda con el lote N° 26  
**AL NORTE:** Mide 30,52 m. y linda con el lote N° 12  
**AL SUR:** Mide 30,39 m. y linda con el lote N° 14  
**SUPERFICIE:** 305,5095 m2.-

**LOTE N° 14 - MANZANA N° A. -**

**AL ESTE:** Mide 10,40 m. y linda con la Calle 7 Monday  
**AL OESTE:** Mide 10,37 m. y linda con el lote N° 26  
**AL NORTE:** Mide 30,39 m. y linda con el lote N° 13  
**AL SUR:** Mide 30,27 m. y linda con el lote N° 15  
**SUPERFICIE:** 304,1938 m2.-

**LOTE N° 15 - MANZANA N° A. -**

**AL ESTE:** Mide 10,40 m. y linda con la Calle 7 Monday  
**AL OESTE:** Mide 10,37 m. y linda con el lote N° 26  
**AL NORTE:** Mide 30,27 m. y linda con el lote N° 14  
**AL SUR:** Mide 30,13 m. y linda con el lote N° 16  
**SUPERFICIE:** 302,8781 m2.-

**LOTE N° 16 - MANZANA N° A. -**

**AL ESTE:** Mide 10,40 m. y linda con la Calle 7 Monday  
**AL OESTE:** Mide 10,37 m. y linda con el lote N° 26  
**AL NORTE:** Mide 30,13 m. y linda con el lote N° 15  
**AL SUR:** Mide 30,00 m. y linda con Calle 2  
**SUPERFICIE:** 303,1898 m2.-

**LOTE N° 17 - MANZANA N° A. -**

**AL OESTE:** Mide 10,03 m. y linda con la Calle 3  
**AL ESTE:** Mide 10,42 m. y linda con el lote N° 16  
**AL NORTE:** Mide 23,34 m. y linda con el lote N° 18  
**AL SUR:** Mide 20,70 m. y linda con Calle 2  
**SUPERFICIE:** 221,4989 m2.-

**LOTE N° 18 - MANZANA N° A. -**

**AL OESTE:** Mide 10,03 m. y linda con la Calle 3  
**AL ESTE:** Mide 10,37 m. y linda con el lote N° 15  
**AL NORTE:** Mide 25,94 m. y linda con el lote N° 19  
**AL SUR:** Mide 23,34 m. y linda con el lote 17  
**SUPERFICIE:** 246,4350 m2.-

**LOTE N° 19 - MANZANA N° A. -**

**AL OESTE:** Mide 10,03 m. y linda con la Calle 3  
**AL ESTE:** Mide 10,37 m. y linda con el lote N° 15  
**AL NORTE:** Mide 28,57 m. y linda con el lote N° 20  
**AL SUR:** Mide 25,94 m. y linda con el lote 18  
**SUPERFICIE:** 273,4370 m2.-

**LOTE N° 20 - MANZANA N° A. -**

**AL OESTE:** Mide 10,03 m. y linda con la Calle 3  
**AL ESTE:** Mide 10,37 m. y linda con el lote N° 15  
**AL NORTE:** Mide 31,19 m. y linda con el lote N° 21  
**AL SUR:** Mide 28,57 m. y linda con el lote 19  
**SUPERFICIE:** 299,7013 m2.-

**LOTE N° 21 - MANZANA N° A. -**

**AL OESTE:** Mide 10,03 m. y linda con la Calle 3  
**AL ESTE:** Mide 10,37 m. y linda con el lote N° 15  
**AL NORTE:** Mide 33,81 m. y linda con el lote N° 22  
**AL SUR:** Mide 31,19 m. y linda con el lote 20  
**SUPERFICIE:** 325,9655 m2.-

**LOTE N° 22 - MANZANA N° A. -**

**AL OESTE:** Mide 10,03 m. y linda con la Calle 3  
**AL ESTE:** Mide 10,37 m. y linda con el lote N° 15  
**AL NORTE:** Mide 36,41 m. y linda con el lote N° 23  
**AL SUR:** Mide 33,81 m. y linda con el lote 21  
**SUPERFICIE:** 351,1994 m2.-

**LOTE N° 23 - MANZANA N° A. -**

**AL OESTE:** Mide 10,03 m. y linda con la Calle 3  
**AL ESTE:** Mide 10,37 m. y linda con el lote N° 15  
**AL NORTE:** Mide 39,05 m. y linda con el lote N° 24  
**AL SUR:** Mide 36,41 m. y linda con el lote 22  
**SUPERFICIE:** 378,4940 m2.-

**LOTE N° 24 - MANZANA N° A. -**

**AL OESTE:** Mide 10,03 m. y linda con la Calle 3  
**AL ESTE:** Mide 10,37 m. y linda con el lote N° 15  
**AL NORTE:** Mide 41,67 m. y linda con el lote N° 25  
**AL SUR:** Mide 39,05 m. y linda con el lote 23  
**SUPERFICIE:** 404,7582 m2.-

**LOTE N° 25 - MANZANA N° A. -**

**AL OESTE:** Mide 10,03 m. y linda con la Calle 3  
**AL ESTE:** Mide 10,37 m. y linda con el lote N° 15  
**AL NORTE:** Mide 44,29 m. y linda con el lote N° 26  
**AL SUR:** Mide 41,67 m. y linda con el lote 24  
**SUPERFICIE:** 431,0225 m2.-

**LOTE N° 26 - MANZANA N° A (PLAZA Y EDIF. PUBLICO) .-**

**AL OESTE:** Dos líneas: 1ra. Línea mide 10,03 m. y linda con la Calle 3 y la 2da. Línea mide 50.00 m y linda con los lote N° 27 al 31.-

**AL ESTE:** Mide 62,19 m. y linda con los lote N° 2 al 7

**AL NORTE:** Mide 30,00 m. y linda con los lote N° 36 al 38

**AL SUR:** Mide 44,29 m. y linda con el lote 25

**SUPERFICIE:** 1639,0066 m2.-

**LOTE N° 27 - MANZANA N° A. -**

**AL OESTE:** Mide 10,00 m. y linda con la Calle 3

**AL ESTE:** Mide 10,00 m. y linda con el lote N° 26

**AL NORTE:** Mide 30,00 m. y linda con el lote N° 28

**AL SUR:** Mide 30,00 m. y linda con el lote 26

**SUPERFICIE:** 300,0000 m2.-

**LOTE N° 28 - MANZANA N° A. -**

**AL OESTE:** Mide 10,00 m. y linda con la Calle 3

**AL ESTE:** Mide 10,00 m. y linda con el lote N° 26

**AL NORTE:** Mide 30,00 m. y linda con el lote N° 29

**AL SUR:** Mide 30,00 m. y linda con el lote 27

**SUPERFICIE:** 300,0000 m2.-

**LOTE N° 29 - MANZANA N° A. -**

**AL OESTE:** Mide 10,00 m. y linda con la Calle 3

**AL ESTE:** Mide 10,00 m. y linda con el lote N° 26

**AL NORTE:** Mide 30,00 m. y linda con el lote N° 30

**AL SUR:** Mide 30,00 m. y linda con el lote 28

**SUPERFICIE:** 300,0000 m2.-

**LOTE N° 30 - MANZANA N° A. -**

**AL OESTE:** Mide 10,00 m. y linda con la Calle 3

**AL ESTE:** Mide 10,00 m. y linda con el lote N° 26

**AL NORTE:** Mide 30,00 m. y linda con el lote N° 31

**AL SUR:** Mide 30,00 m. y linda con el lote 29

**SUPERFICIE:** 300,0000 m2.-

**LOTE N° 31 - MANZANA N° A. -**

**AL OESTE:** Mide 10,00 m. y linda con la Calle 3

**AL ESTE:** Mide 10,00 m. y linda con el lote N° 26

**AL NORTE:** Mide 30,00 m. y linda con el lote N° 32

**AL SUR:** Mide 30,00 m. y linda con el lote 30

**SUPERFICIE:** 300,0000 m2.-

**LOTE N° 32 - MANZANA N° A. -**

**AL OESTE:** Mide 10,00 m. y linda con la Calle 3

**AL ESTE:** Mide 10,00 m. y linda con el lote N° 36

**AL NORTE:** Mide 30,00 m. y linda con el lote N° 33

**AL SUR:** Mide 30,00 m. y linda con el lote 31

**SUPERFICIE:** 300,0000 m2.-

**LOTE N° 33 - MANZANA N° A. -**

**AL OESTE:** Mide 10,00 m. y linda con la Calle 3

**AL ESTE:** Mide 10,00 m. y linda con el lote N° 36

**AL NORTE:** Mide 30,00 m. y linda con el lote N° 34

**AL SUR:** Mide 30,00 m. y linda con el lote 32

**SUPERFICIE:** 300,0000 m2.-

**LOTE N° 34 - MANZANA N° A. -**

**AL OESTE:** Mide 10,00 m. y linda con la Calle 3  
**AL ESTE:** Mide 10,00 m. y linda con el lote N° 36  
**AL NORTE:** Mide 30,00 m. y linda con el lote N° 35  
**AL SUR:** Mide 30,00 m. y linda con el lote 33  
**SUPERFICIE:** 300,0000 m2.-

**LOTE N° 35 - MANZANA N° A. -**

**AL OESTE:** Mide 10,00 m. y linda con la Calle 3  
**AL ESTE:** Mide 10,00 m. y linda con el lote N° 36  
**AL NORTE:** Mide 30,00 m. y linda con Calle 1  
**AL SUR:** Mide 30,00 m. y linda con el lote 34  
**SUPERFICIE:** 300,0000 m2.-

**LOTE N° 36 - MANZANA N° A. -**

**AL NORTE:** Mide 10,00 m. y linda con la Calle 1  
**AL SUR:** Mide 10,00 m. y linda con el lote N° 26  
**AL ESTE:** Mide 40,00 m. y linda con el lote N° 37  
**AL OESTE:** Mide 40,00 m. y linda con los lote 32 al 35  
**SUPERFICIE:** 400,0000 m2.-

**LOTE N° 37 - MANZANA N° A. -**

**AL NORTE:** Mide 10,00 m. y linda con la Calle 1  
**AL SUR:** Mide 10,00 m. y linda con el lote N° 26  
**AL ESTE:** Mide 40,00 m. y linda con el lote N° 38  
**AL OESTE:** Mide 40,00 m. y linda con el lote 36  
**SUPERFICIE:** 400,0000 m2.-

**LOTE N° 38 - MANZANA N° A. -**

**AL NORTE:** Mide 10,00 m. y linda con la Calle 1  
**AL SUR:** Mide 10,00 m. y linda con el lote N° 26  
**AL ESTE:** Mide 40,00 m. y linda con el lote N° 39  
**AL OESTE:** Mide 40,00 m. y linda con el lote 37  
**SUPERFICIE:** 400,0000 m2.-

**LOTE N° 39 - MANZANA N° A. -**

**AL NORTE:** Mide 10,00 m. y linda con la Calle 1  
**AL SUR:** Mide 10,00 m. y linda con el lote N° 26  
**AL ESTE:** Mide 40,00 m. y linda con el lote N° 1  
**AL OESTE:** Mide 40,00 m. y linda con el lote 38  
**SUPERFICIE:** 400,0000 m2.-

**LOTE N° 1 - MANZANA N° B.-**

**AL ESTE:** Mide 10,00 m. y linda con la Calle 3  
**AL OESTE:** Mide 10,00 m. y linda con el lote N° 38  
**AL NORTE:** Mide 30,00 m. y linda con Calle 1  
**AL SUR:** Mide 30,00 m. y linda con el lote N° 2  
**SUPERFICIE:** 300,00 m2.-

**LOTE N° 2 - MANZANA N° B.-**

**AL ESTE:** Mide 10,00 m. y linda con la Calle 3  
**AL OESTE:** Mide 10,00 m. y linda con el lote N° 37  
**AL NORTE:** Mide 30,00 m. y linda con el lote 1  
**AL SUR:** Mide 30,00 m. y linda con el lote N° 3  
**SUPERFICIE:** 300,00 m2.-

**LOTE N° 3 - MANZANA N° B.-**

**AL ESTE:** Mide 10,00 m. y linda con la Calle 3  
**AL OESTE:** Mide 10,00 m. y linda con el lote N° 36  
**AL NORTE:** Mide 30,00 m. y linda con el lote 2  
**AL SUR:** Mide 30,00 m. y linda con el lote N° 4  
**SUPERFICIE:** 300,00 m2.-

**LOTE N° 4 - MANZANA N° B.-**

**AL ESTE:** Mide 10,00 m. y linda con la Calle 3  
**AL OESTE:** Mide 10,00 m. y linda con el lote N° 35  
**AL NORTE:** Mide 30,00 m. y linda con el lote 3  
**AL SUR:** Mide 30,00 m. y linda con el lote N° 5  
**SUPERFICIE:** 300,00 m2.-

**LOTE N° 5 - MANZANA N° B.-**

**AL ESTE:** Mide 10,00 m. y linda con la Calle 3  
**AL OESTE:** Mide 10,00 m. y linda con el lote N° 34  
**AL NORTE:** Mide 30,00 m. y linda con el lote 4  
**AL SUR:** Mide 30,00 m. y linda con el lote N° 6  
**SUPERFICIE:** 300,00 m2.-

**LOTE N° 6 - MANZANA N° B.-**

**AL ESTE:** Mide 10,00 m. y linda con la Calle 3  
**AL OESTE:** Mide 10,00 m. y linda con el lote N° 33  
**AL NORTE:** Mide 30,00 m. y linda con el lote 5  
**AL SUR:** Mide 30,78 m. y linda con el lote N° 7  
**SUPERFICIE:** 300,00 m2.-

**LOTE N° 7 - MANZANA N° B.-**

**AL ESTE:** Mide 10,00 m. y linda con la Calle 3  
**AL OESTE:** Mide 10,00 m. y linda con el lote N° 32  
**AL NORTE:** Mide 30,00 m. y linda con el lote 6  
**AL SUR:** Mide 30,00 m. y linda con el lote N° 8  
**SUPERFICIE:** 300,00 m2.-

**LOTE N° 8 - MANZANA N° B.-**

**AL ESTE:** Mide 10,00 m. y linda con la Calle 3  
**AL OESTE:** Mide 10,00 m. y linda con el lote N° 31  
**AL NORTE:** Mide 30,00 m. y linda con el lote 7  
**AL SUR:** Mide 30,00 m. y linda con el lote N° 9  
**SUPERFICIE:** 300,00 m2.-

**LOTE N° 9 - MANZANA N° B.-**

**AL ESTE:** Mide 10,00 m. y linda con la Calle 3  
**AL OESTE:** Mide 10,00 m. y linda con el lote N° 30  
**AL NORTE:** Mide 30,00 m. y linda con el lote 8  
**AL SUR:** Mide 30,00 m. y linda con el lote N° 10  
**SUPERFICIE:** 300,00 m2.-

**LOTE N° 10 - MANZANA N° B.-**

**AL ESTE:** Mide 10,00 m. y linda con la Calle 3  
**AL OESTE:** Mide 10,00 m. y linda con el lote N° 29  
**AL NORTE:** Mide 30,00 m. y linda con el lote 9  
**AL SUR:** Mide 30,00 m. y linda con el lote N° 11  
**SUPERFICIE:** 300,00 m2.-

**LOTE N° 11 - MANZANA N° B.-**

**AL ESTE:** Mide 10,00 m. y linda con la Calle 3  
**AL OESTE:** Mide 10,00 m. y linda con el lote N° 28  
**AL NORTE:** Mide 30,00 m. y linda con el lote 10  
**AL SUR:** Mide 30,00 m. y linda con el lote N° 12  
**SUPERFICIE:** 300,00 m2.-

**LOTE N° 12 - MANZANA N° B.-**

**AL ESTE:** Mide 10,00 m. y linda con la Calle 3  
**AL OESTE:** Mide 10,00 m. y linda con el lote N° 27  
**AL NORTE:** Mide 30,00 m. y linda con el lote 11  
**AL SUR:** Mide 30,78 m. y linda con el lote N° 13  
**SUPERFICIE:** 300,00 m2.-

**LOTE N° 13 - MANZANA N° B.-**

**AL ESTE:** Mide 10,00 m. y linda con la Calle 3  
**AL OESTE:** Mide 10,00 m. y linda con el lote N° 26  
**AL NORTE:** Mide 30,00 m. y linda con el lote 12  
**AL SUR:** Mide 30,00 m. y linda con el lote N° 14  
**SUPERFICIE:** 300,00 m2.-

**LOTE N° 14 - MANZANA N° B.-**

**AL ESTE:** Mide 10,00 m. y linda con la Calle 3  
**AL OESTE:** Mide 10,00 m. y linda con el lote N° 25  
**AL NORTE:** Mide 30,00 m. y linda con el lote 13  
**AL SUR:** Mide 30,00 m. y linda con el lote N° 15  
**SUPERFICIE:** 300,00 m2.-

**LOTE N° 15 - MANZANA N° B.-**

**AL ESTE:** Mide 10,00 m. y linda con la Calle 3  
**AL OESTE:** Mide 10,00 m. y linda con el lote N° 24  
**AL NORTE:** Mide 30,00 m. y linda con el lote 14  
**AL SUR:** Mide 30,00 m. y linda con el lote N° 16  
**SUPERFICIE:** 300,00 m2.-

**LOTE N° 16 - MANZANA N° B.-**

**AL ESTE:** Mide 10,00 m. y linda con la Calle 3  
**AL OESTE:** Mide 10,00 m. y linda con el lote N° 23  
**AL NORTE:** Mide 30,00 m. y linda con el lote 15  
**AL SUR:** Mide 30,00 m. y linda con el lote N° 17  
**SUPERFICIE:** 300,00 m2.-

**LOTE N° 17 - MANZANA N° B.-**

**AL ESTE:** Mide 10,00 m. y linda con la Calle 3  
**AL OESTE:** Mide 10,00 m. y linda con el lote N° 22  
**AL NORTE:** Mide 30,00 m. y linda con el lote 16  
**AL SUR:** Mide 30,00 m. y linda con el lote N° 18  
**SUPERFICIE:** 300,00 m2.-

**LOTE N° 18 - MANZANA N° B.-**

**AL ESTE:** Mide 10,00 m. y linda con la Calle 3  
**AL OESTE:** Mide 10,00 m. y linda con el lote N° 21  
**AL NORTE:** Mide 30,00 m. y linda con el lote 17  
**AL SUR:** Mide 30,78 m. y linda con el lote N° 19  
**SUPERFICIE:** 300,00 m2.-

**LOTE N° 19 - MANZANA N° B.-**

**AL ESTE:** Mide 10,50 m. y linda con la Calle 3  
**AL OESTE:** Mide 10,50 m. y linda con el lote N° 20  
**AL NORTE:** Mide 30,00 m. y linda con el lote 18  
**AL SUR:** Mide 30,00 m. y linda con Calle 2  
**SUPERFICIE:** 315,00 m2.-

**LOTE N° 20 - MANZANA N° B.-**

**AL OESTE:** Mide 10,50 m. y linda con la Calle 4  
**AL ESTE:** Mide 10,50 m. y linda con el lote N° 19  
**AL NORTE:** Mide 30,00 m. y linda con el lote 21  
**AL SUR:** Mide 30,78 m. y linda con Calle 2  
**SUPERFICIE:** 315,00 m2.-

**LOTE N° 21 - MANZANA N° B.-**

**AL OESTE:** Mide 10,00 m. y linda con la Calle 4  
**AL ESTE:** Mide 10,00 m. y linda con el lote N° 18  
**AL NORTE:** Mide 30,00 m. y linda con el lote 22  
**AL SUR:** Mide 30,78 m. y linda con el lote 20  
**SUPERFICIE:** 300,00 m2.-

**LOTE N° 22 - MANZANA N° B.-**

**AL OESTE:** Mide 10,00 m. y linda con la Calle 4  
**AL ESTE:** Mide 10,00 m. y linda con el lote N° 17  
**AL NORTE:** Mide 30,00 m. y linda con el lote 23  
**AL SUR:** Mide 30,00 m. y linda con el lote 21  
**SUPERFICIE:** 300,00 m2.-

**LOTE N° 23 - MANZANA N° B.-**

**AL OESTE:** Mide 10,00 m. y linda con la Calle 4  
**AL ESTE:** Mide 10,00 m. y linda con el lote N° 16  
**AL NORTE:** Mide 30,00 m. y linda con el lote 24  
**AL SUR:** Mide 30,00 m. y linda con el lote 22  
**SUPERFICIE:** 300,00 m2.-



**LOTE N° 24 - MANZANA N° B.-**

**AL OESTE:** Mide 10,00 m. y linda con la Calle 4  
**AL ESTE:** Mide 10,00 m. y linda con el lote N° 15  
**AL NORTE:** Mide 30,00 m. y linda con el lote 25  
**AL SUR:** Mide 30,00 m. y linda con el lote 23  
**SUPERFICIE:** 300,00 m2.-

**LOTE N° 25 - MANZANA N° B.-**

**AL OESTE:** Mide 10,00 m. y linda con la Calle 4  
**AL ESTE:** Mide 10,00 m. y linda con el lote N° 14  
**AL NORTE:** Mide 30,00 m. y linda con el lote 26  
**AL SUR:** Mide 30,78 m. y linda con el lote 24  
**SUPERFICIE:** 300,00 m2.-

**LOTE N° 26 - MANZANA N° B.-**

**AL OESTE:** Mide 10,00 m. y linda con la Calle 4  
**AL ESTE:** Mide 10,00 m. y linda con el lote N° 13  
**AL NORTE:** Mide 30,00 m. y linda con el lote 27  
**AL SUR:** Mide 30,00 m. y linda con el lote 25  
**SUPERFICIE:** 300,00 m2.-

**LOTE N° 27 - MANZANA N° B.-**

**AL OESTE:** Mide 10,00 m. y linda con la Calle 4  
**AL ESTE:** Mide 10,00 m. y linda con el lote N° 12  
**AL NORTE:** Mide 30,00 m. y linda con el lote 28  
**AL SUR:** Mide 30,00 m. y linda con el lote 26  
**SUPERFICIE:** 300,00 m2.-

**LOTE N° 28 - MANZANA N° B.-**

**AL OESTE:** Mide 10,00 m. y linda con la Calle 4  
**AL ESTE:** Mide 10,00 m. y linda con el lote N° 11  
**AL NORTE:** Mide 30,00 m. y linda con el lote 29  
**AL SUR:** Mide 30,00 m. y linda con el lote 27  
**SUPERFICIE:** 300,00 m2.-

**LOTE N° 29 - MANZANA N° B.-**

**AL OESTE:** Mide 10,00 m. y linda con la Calle 4  
**AL ESTE:** Mide 10,00 m. y linda con el lote N° 10  
**AL NORTE:** Mide 30,00 m. y linda con el lote 30  
**AL SUR:** Mide 30,00 m. y linda con el lote 28  
**SUPERFICIE:** 300,00 m2.-

**LOTE N° 30 - MANZANA N° B.-**

**AL OESTE:** Mide 10,00 m. y linda con la Calle 4  
**AL ESTE:** Mide 10,00 m. y linda con el lote N° 9  
**AL NORTE:** Mide 30,00 m. y linda con el lote 31  
**AL SUR:** Mide 30,00 m. y linda con el lote 29  
**SUPERFICIE:** 300,00 m2.-

**LOTE N° 31 - MANZANA N° B.-**

**AL OESTE:** Mide 10,00 m. y linda con la Calle 4  
**AL ESTE:** Mide 10,00 m. y linda con el lote N° 8  
**AL NORTE:** Mide 30,00 m. y linda con el lote 32  
**AL SUR:** Mide 30,00 m. y linda con el lote 30  
**SUPERFICIE:** 300,00 m2.-

**LOTE N° 32 - MANZANA N° B.-**

**AL OESTE:** Mide 10,00 m. y linda con la Calle 4  
**AL ESTE:** Mide 10,00 m. y linda con el lote N° 7  
**AL NORTE:** Mide 30,00 m. y linda con el lote 33  
**AL SUR:** Mide 30,00 m. y linda con el lote 31  
**SUPERFICIE:** 300,00 m2.-

**LOTE N° 33 - MANZANA N° B.-**

**AL OESTE:** Mide 10,00 m. y linda con la Calle 4  
**AL ESTE:** Mide 10,00 m. y linda con el lote N° 6  
**AL NORTE:** Mide 30,00 m. y linda con el lote 34  
**AL SUR:** Mide 30,00 m. y linda con el lote 32  
**SUPERFICIE:** 300,00 m2.-

**LOTE N° 34 - MANZANA N° B.-**

**AL OESTE:** Mide 10,00 m. y linda con la Calle 4  
**AL ESTE:** Mide 10,00 m. y linda con el lote N° 5  
**AL NORTE:** Mide 30,00 m. y linda con el lote 35  
**AL SUR:** Mide 30,00 m. y linda con el lote 33  
**SUPERFICIE:** 300,00 m2.-

**LOTE N° 35 - MANZANA N° B.-**

**AL OESTE:** Mide 10,00 m. y linda con la Calle 4  
**AL ESTE:** Mide 10,00 m. y linda con el lote N° 4  
**AL NORTE:** Mide 30,00 m. y linda con el lote 36  
**AL SUR:** Mide 30,00 m. y linda con el lote 34  
**SUPERFICIE:** 300,00 m2.-

**LOTE N° 36 - MANZANA N° B.-**

**AL OESTE:** Mide 10,00 m. y linda con la Calle 4  
**AL ESTE:** Mide 10,00 m. y linda con el lote N° 3  
**AL NORTE:** Mide 30,00 m. y linda con el lote 37  
**AL SUR:** Mide 30,00 m. y linda con el lote 35  
**SUPERFICIE:** 300,00 m2.-

**LOTE N° 37 - MANZANA N° B.-**

**AL OESTE:** Mide 10,00 m. y linda con la Calle 4  
**AL ESTE:** Mide 10,00 m. y linda con el lote N° 2  
**AL NORTE:** Mide 30,00 m. y linda con el lote 38  
**AL SUR:** Mide 30,00 m. y linda con el lote 36  
**SUPERFICIE:** 300,00 m2.-

**LOTE N° 38 - MANZANA N° B.-**

**AL OESTE:** Mide 10,00 m. y linda con la Calle 4  
**AL ESTE:** Mide 10,00 m. y linda con el lote N° 1  
**AL NORTE:** Mide 30,00 m. y linda con Calle 1  
**AL SUR:** Mide 30,00 m. y linda con el lote 37  
**SUPERFICIE:** 300,00 m2.-

**LOTE N° 1 - MANZANA N° C.-**

**AL ESTE:** Mide 10,00 m. y linda con la Calle 4  
**AL OESTE:** Mide 10,00 m. y linda con el lote N° 38  
**AL NORTE:** Mide 30,00 m. y linda con Calle 1  
**AL SUR:** Mide 30,00 m. y linda con el lote N° 2  
**SUPERFICIE:** 300,00 m2.-

**LOTE N° 2 - MANZANA N° C.-**

**AL ESTE:** Mide 10,00 m. y linda con la Calle 4  
**AL OESTE:** Mide 10,00 m. y linda con el lote N° 37  
**AL NORTE:** Mide 30,00 m. y linda con el lote 1  
**AL SUR:** Mide 30,00 m. y linda con el lote N° 3  
**SUPERFICIE:** 300,00 m2.-

**LOTE N° 3 - MANZANA N° C.-**

**AL ESTE:** Mide 10,00 m. y linda con la Calle 4  
**AL OESTE:** Mide 10,00 m. y linda con el lote N° 36  
**AL NORTE:** Mide 30,00 m. y linda con el lote 2  
**AL SUR:** Mide 30,78 m. y linda con el lote N° 4  
**SUPERFICIE:** 300,00 m2.-

**LOTE N° 4 - MANZANA N° C.-**

**AL ESTE:** Mide 10,00 m. y linda con la Calle 4  
**AL OESTE:** Mide 10,00 m. y linda con el lote N° 35  
**AL NORTE:** Mide 30,00 m. y linda con el lote 3  
**AL SUR:** Mide 30,00 m. y linda con el lote N° 5  
**SUPERFICIE:** 300,00 m2.-

**LOTE N° 5 - MANZANA N° C.-**

**AL ESTE:** Mide 10,00 m. y linda con la Calle 4  
**AL OESTE:** Mide 10,00 m. y linda con el lote N° 34  
**AL NORTE:** Mide 30,00 m. y linda con el lote 4  
**AL SUR:** Mide 30,00 m. y linda con el lote N° 6  
**SUPERFICIE:** 300,00 m2.-

**LOTE N° 6 - MANZANA N° C.-**

**AL ESTE:** Mide 10,00 m. y linda con la Calle 4  
**AL OESTE:** Mide 10,00 m. y linda con el lote N° 33  
**AL NORTE:** Mide 30,00 m. y linda con el lote 5  
**AL SUR:** Mide 30,78 m. y linda con el lote N° 7  
**SUPERFICIE:** 300,00 m2.-

**LOTE N° 7 - MANZANA N° C.-**

**AL ESTE:** Mide 10,00 m. y linda con la Calle 4  
**AL OESTE:** Mide 10,00 m. y linda con el lote N° 32  
**AL NORTE:** Mide 30,00 m. y linda con el lote 6  
**AL SUR:** Mide 30,00 m. y linda con el lote N° 8  
**SUPERFICIE:** 300,00 m2.-

**LOTE N° 8 - MANZANA N° C.-**

**AL ESTE:** Mide 10,00 m. y linda con la Calle 4  
**AL OESTE:** Mide 10,00 m. y linda con el lote N° 31  
**AL NORTE:** Mide 30,00 m. y linda con el lote 7  
**AL SUR:** Mide 30,00 m. y linda con el lote N° 9  
**SUPERFICIE:** 300,00 m2.-

**LOTE N° 9 - MANZANA N° C.-**

**AL ESTE:** Mide 10,00 m. y linda con la Calle 4  
**AL OESTE:** Mide 10,00 m. y linda con el lote N° 30  
**AL NORTE:** Mide 30,00 m. y linda con el lote 8  
**AL SUR:** Mide 30,00 m. y linda con el lote N° 10  
**SUPERFICIE:** 300,00 m2.-

**LOTE N° 10 - MANZANA N° C.-**

**AL ESTE:** Mide 10,00 m. y linda con la Calle 4  
**AL OESTE:** Mide 10,00 m. y linda con el lote N° 29  
**AL NORTE:** Mide 30,00 m. y linda con el lote 9  
**AL SUR:** Mide 30,00 m. y linda con el lote N° 11  
**SUPERFICIE:** 300,00 m2.-

**LOTE N° 11 - MANZANA N° C.-**

**AL ESTE:** Mide 10,00 m. y linda con la Calle 4  
**AL OESTE:** Mide 10,00 m. y linda con el lote N° 28  
**AL NORTE:** Mide 30,00 m. y linda con el lote 10  
**AL SUR:** Mide 30,00 m. y linda con el lote N° 12  
**SUPERFICIE:** 300,00 m2.-

**LOTE N° 12 - MANZANA N° C.-**

**AL ESTE:** Mide 10,00 m. y linda con la Calle 4  
**AL OESTE:** Mide 10,00 m. y linda con el lote N° 27  
**AL NORTE:** Mide 30,00 m. y linda con el lote 11  
**AL SUR:** Mide 30,00 m. y linda con el lote N° 13  
**SUPERFICIE:** 300,00 m2.-

**LOTE N° 13 - MANZANA N° C.-**

**AL ESTE:** Mide 10,00 m. y linda con la Calle 4  
**AL OESTE:** Mide 10,00 m. y linda con el lote N° 26  
**AL NORTE:** Mide 30,00 m. y linda con el lote 12  
**AL SUR:** Mide 30,00 m. y linda con el lote N° 14  
**SUPERFICIE:** 300,00 m2.-

**LOTE N° 14 - MANZANA N° C.-**

**AL ESTE:** Mide 10,00 m. y linda con la Calle 4  
**AL OESTE:** Mide 10,00 m. y linda con el lote N° 25  
**AL NORTE:** Mide 30,00 m. y linda con el lote 13  
**AL SUR:** Mide 30,78 m. y linda con el lote N° 15  
**SUPERFICIE:** 300,00 m2.-

**LOTE N° 15 - MANZANA N° C.-**

**AL ESTE:** Mide 10,00 m. y linda con la Calle 4  
**AL OESTE:** Mide 10,00 m. y linda con el lote N° 24  
**AL NORTE:** Mide 30,00 m. y linda con el lote 14  
**AL SUR:** Mide 30,00 m. y linda con el lote N° 16  
**SUPERFICIE:** 300,00 m2.-

**LOTE N° 16 - MANZANA N° C.-**

**AL ESTE:** Mide 10,00 m. y linda con la Calle 4  
**AL OESTE:** Mide 10,00 m. y linda con el lote N° 23  
**AL NORTE:** Mide 30,00 m. y linda con el lote 15  
**AL SUR:** Mide 30,00 m. y linda con el lote N° 17  
**SUPERFICIE:** 300,00 m2.-

**LOTE N° 17 - MANZANA N° C-**

**AL ESTE:** Mide 10,00 m. y linda con la Calle 4  
**AL OESTE:** Mide 10,00 m. y linda con el lote N° 22  
**AL NORTE:** Mide 30,00 m. y linda con el lote 16  
**AL SUR:** Mide 30,00 m. y linda con el lote N° 18  
**SUPERFICIE:** 300,00 m2.-

**LOTE N° 18 - MANZANA N° C.-**

**AL ESTE:** Mide 10,00 m. y linda con la Calle 4  
**AL OESTE:** Mide 10,00 m. y linda con el lote N° 21  
**AL NORTE:** Mide 30,00 m. y linda con el lote 17  
**AL SUR:** Mide 30,00 m. y linda con el lote N° 19  
**SUPERFICIE:** 300,00 m2.-

**LOTE N° 19 - MANZANA N° C.-**

**AL ESTE:** Mide 10,50 m. y linda con la Calle 4  
**AL OESTE:** Mide 10,50 m. y linda con el lote N° 20  
**AL NORTE:** Mide 30,00 m. y linda con el lote 18  
**AL SUR:** Mide 30,00 m. y linda con Calle 2  
**SUPERFICIE:** 315,00 m2.-

**LOTE N° 20 - MANZANA N° C.-**

**AL OESTE:** Mide 10,50 m. y linda con la Calle 5  
**AL ESTE:** Mide 10,50 m. y linda con el lote N° 19  
**AL NORTE:** Mide 30,00 m. y linda con el lote 21  
**AL SUR:** Mide 30,78 m. y linda con Calle 2  
**SUPERFICIE:** 315,00 m2.-

**LOTE N° 21 - MANZANA N° C.-**

**AL OESTE:** Mide 10,00 m. y linda con la Calle 5  
**AL ESTE:** Mide 10,00 m. y linda con el lote N° 18  
**AL NORTE:** Mide 30,00 m. y linda con el lote 22  
**AL SUR:** Mide 30,00 m. y linda con el lote 20  
**SUPERFICIE:** 300,00 m2.-

**LOTE N° 22 - MANZANA N° C.-**

**AL OESTE:** Mide 10,00 m. y linda con la Calle 5  
**AL ESTE:** Mide 10,00 m. y linda con el lote N° 17  
**AL NORTE:** Mide 30,00 m. y linda con el lote 23  
**AL SUR:** Mide 30,00 m. y linda con el lote 21  
**SUPERFICIE:** 300,00 m2.-

**LOTE N° 23 - MANZANA N° C.-**

**AL OESTE:** Mide 10,00 m. y linda con la Calle 5  
**AL ESTE:** Mide 10,00 m. y linda con el lote N° 16  
**AL NORTE:** Mide 30,00 m. y linda con el lote 24  
**AL SUR:** Mide 30,00 m. y linda con el lote 22  
**SUPERFICIE:** 300,00 m2.-

**LOTE N° 24 - MANZANA N° C.-**

**AL OESTE:** Mide 10,00 m. y linda con la Calle 5  
**AL ESTE:** Mide 10,00 m. y linda con el lote N° 15  
**AL NORTE:** Mide 30,00 m. y linda con el lote 25  
**AL SUR:** Mide 30,00 m. y linda con el lote 23  
**SUPERFICIE:** 300,00 m2.-

**LOTE N° 25 - MANZANA N° C.-**

**AL OESTE:** Mide 10,00 m. y linda con la Calle 5  
**AL ESTE:** Mide 10,00 m. y linda con el lote N° 14  
**AL NORTE:** Mide 30,00 m. y linda con el lote 26  
**AL SUR:** Mide 30,78 m. y linda con el lote 24  
**SUPERFICIE:** 300,00 m2.-

**LOTE N° 26 - MANZANA N° C.-**

**AL OESTE:** Mide 10,00 m. y linda con la Calle 5  
**AL ESTE:** Mide 10,00 m. y linda con el lote N° 13  
**AL NORTE:** Mide 30,00 m. y linda con el lote 27  
**AL SUR:** Mide 30,00 m. y linda con el lote 25  
**SUPERFICIE:** 300,00 m2.-

**LOTE N° 27 - MANZANA N° C.-**

**AL OESTE:** Mide 10,00 m. y linda con la Calle 5  
**AL ESTE:** Mide 10,00 m. y linda con el lote N° 12  
**AL NORTE:** Mide 30,00 m. y linda con el lote 28  
**AL SUR:** Mide 30,00 m. y linda con el lote 26  
**SUPERFICIE:** 300,00 m2.-

**LOTE N° 28 - MANZANA N° C.-**

**AL OESTE:** Mide 10,00 m. y linda con la Calle 5  
**AL ESTE:** Mide 10,00 m. y linda con el lote N° 11  
**AL NORTE:** Mide 30,00 m. y linda con el lote 29  
**AL SUR:** Mide 30,00 m. y linda con el lote 27  
**SUPERFICIE:** 300,00 m2.-

**LOTE N° 29 - MANZANA N° C.-**

**AL OESTE:** Mide 10,00 m. y linda con la Calle 5  
**AL ESTE:** Mide 10,00 m. y linda con el lote N° 10  
**AL NORTE:** Mide 30,00 m. y linda con el lote 30  
**AL SUR:** Mide 30,00 m. y linda con el lote 28  
**SUPERFICIE:** 300,00 m2.-

**LOTE N° 30 - MANZANA N° C.-**

**AL OESTE:** Mide 10,00 m. y linda con la Calle 5  
**AL ESTE:** Mide 10,00 m. y linda con el lote N° 9  
**AL NORTE:** Mide 30,00 m. y linda con el lote 31  
**AL SUR:** Mide 30,00 m. y linda con el lote 29  
**SUPERFICIE:** 300,00 m2.-

**LOTE N° 31 - MANZANA N° C.-**

**AL OESTE:** Mide 10,00 m. y linda con la Calle 5  
**AL ESTE:** Mide 10,00 m. y linda con el lote N° 8  
**AL NORTE:** Mide 30,00 m. y linda con el lote 32  
**AL SUR:** Mide 30,00 m. y linda con el lote 30  
**SUPERFICIE:** 300,00 m2.-

**LOTE N° 32 - MANZANA N° C.-**

**AL OESTE:** Mide 10,00 m. y linda con la Calle 5  
**AL ESTE:** Mide 10,00 m. y linda con el lote N° 7  
**AL NORTE:** Mide 30,00 m. y linda con el lote 33  
**AL SUR:** Mide 30,00 m. y linda con el lote 31  
**SUPERFICIE:** 300,00 m2.-

**LOTE N° 33 - MANZANA N° C.-**

**AL OESTE:** Mide 10,00 m. y linda con la Calle 5  
**AL ESTE:** Mide 10,00 m. y linda con el lote N° 6  
**AL NORTE:** Mide 30,00 m. y linda con el lote 34  
**AL SUR:** Mide 30,00 m. y linda con el lote 32  
**SUPERFICIE:** 300,00 m2.-

**LOTE N° 34 - MANZANA N° C.-**

**AL OESTE:** Mide 10,00 m. y linda con la Calle 5  
**AL ESTE:** Mide 10,00 m. y linda con el lote N° 5  
**AL NORTE:** Mide 30,00 m. y linda con el lote 35  
**AL SUR:** Mide 30,00 m. y linda con el lote 33  
**SUPERFICIE:** 300,00 m2.-

**LOTE N° 35 - MANZANA N° C.-**

**AL OESTE:** Mide 10,00 m. y linda con la Calle 5  
**AL ESTE:** Mide 10,00 m. y linda con el lote N° 4  
**AL NORTE:** Mide 30,00 m. y linda con el lote 36  
**AL SUR:** Mide 30,00 m. y linda con el lote 34  
**SUPERFICIE:** 300,00 m2.-

**LOTE N° 36 - MANZANA N° C.-**

**AL OESTE:** Mide 10,00 m. y linda con la Calle 5  
**AL ESTE:** Mide 10,00 m. y linda con el lote N° 3  
**AL NORTE:** Mide 30,00 m. y linda con el lote 37  
**AL SUR:** Mide 30,00 m. y linda con el lote 35  
**SUPERFICIE:** 300,00 m2.-

**LOTE N° 37 - MANZANA N° C.-**

**AL OESTE:** Mide 10,00 m. y linda con la Calle 5  
**AL ESTE:** Mide 10,00 m. y linda con el lote N° 2  
**AL NORTE:** Mide 30,00 m. y linda con el lote 38  
**AL SUR:** Mide 30,00 m. y linda con el lote 36  
**SUPERFICIE:** 300,00 m2.-

**LOTE N° 38 - MANZANA N° C.-**

**AL OESTE:** Mide 10,00 m. y linda con la Calle 5  
**AL ESTE:** Mide 10,00 m. y linda con el lote N° 1  
**AL NORTE:** Mide 30,00 m. y linda con Calle 1  
**AL SUR:** Mide 30,00 m. y linda con el lote 37  
**SUPERFICIE:** 300,00 m2.-

**LOTE N° 1 - MANZANA N° D.-**

**AL ESTE:** Mide 10,00 m. y linda con la Calle 5  
**AL OESTE:** Mide 10,00 m. y linda con el lote N° 38  
**AL NORTE:** Mide 27.50 m. y linda con Calle 1  
**AL SUR:** Mide 27.50 m. y linda con el lote N° 2  
**SUPERFICIE:** 275,00 m2.-

**LOTE N° 2 - MANZANA N° D.-**

**AL ESTE:** Mide 10,00 m. y linda con la Calle 5  
**AL OESTE:** Mide 10,00 m. y linda con el lote N° 37  
**AL NORTE:** Mide 27.50 m. y linda con el lote 1  
**AL SUR:** Mide 27.50 m. y linda con el lote N° 3  
**SUPERFICIE:** 275,00 m2.-

**LOTE N° 3 - MANZANA N° D.-**

**AL ESTE:** Mide 10,00 m. y linda con la Calle 5  
**AL OESTE:** Mide 10,00 m. y linda con el lote N° 36  
**AL NORTE:** Mide 27.50 m. y linda con el lote 2  
**AL SUR:** Mide 27.50 m. y linda con el lote N° 4  
**SUPERFICIE:** 275,00 m2.-

**LOTE N° 4 - MANZANA N° D.-**

**AL ESTE:** Mide 10,00 m. y linda con la Calle 5  
**AL OESTE:** Mide 10,00 m. y linda con el lote N° 35  
**AL NORTE:** Mide 27.50 m. y linda con el lote 3  
**AL SUR:** Mide 27.50 m. y linda con el lote N° 5  
**SUPERFICIE:** 275,00 m2.-

**LOTE N° 5 - MANZANA N° D.-**

**AL ESTE:** Mide 10,00 m. y linda con la Calle 5  
**AL OESTE:** Mide 10,00 m. y linda con el lote N° 34  
**AL NORTE:** Mide 27.50 m. y linda con el lote 4  
**AL SUR:** Mide 27.50 m. y linda con el lote N° 6  
**SUPERFICIE:** 275,00 m2.-

**LOTE N° 6 - MANZANA N° D.-**

**AL ESTE:** Mide 10,00 m. y linda con la Calle 5  
**AL OESTE:** Mide 10,00 m. y linda con el lote N° 33  
**AL NORTE:** Mide 27.50 m. y linda con el lote 5  
**AL SUR:** Mide 27.50 m. y linda con el lote N° 7  
**SUPERFICIE:** 275,00 m2.-

**LOTE N° 7 - MANZANA N° D.-**

**AL ESTE:** Mide 10,00 m. y linda con la Calle 5  
**AL OESTE:** Mide 10,00 m. y linda con el lote N° 32  
**AL NORTE:** Mide 27.50 m. y linda con el lote 6  
**AL SUR:** Mide 27.50 m. y linda con el lote N° 8  
**SUPERFICIE:** 275,00 m2.-

**LOTE N° 8 - MANZANA N° D.-**

**AL ESTE:** Mide 10,00 m. y linda con la Calle 5  
**AL OESTE:** Mide 10,00 m. y linda con el lote N° 31  
**AL NORTE:** Mide 27.50 m. y linda con el lote 7  
**AL SUR:** Mide 27.50 m. y linda con el lote N° 9  
**SUPERFICIE:** 275,00 m2.-



**LOTE N° 9 - MANZANA N° D.-**

**AL ESTE:** Mide 10,00 m. y linda con la Calle 5  
**AL OESTE:** Mide 10,00 m. y linda con el lote N° 30  
**AL NORTE:** Mide 27.50 m. y linda con el lote 8  
**AL SUR:** Mide 27.50 m. y linda con el lote N° 10  
**SUPERFICIE:** 275,00 m2.-

**LOTE N° 10 - MANZANA N° D.-**

**AL ESTE:** Mide 10,00 m. y linda con la Calle 5  
**AL OESTE:** Mide 10,00 m. y linda con el lote N° 29  
**AL NORTE:** Mide 27.50 m. y linda con el lote 9  
**AL SUR:** Mide 27.50 m. y linda con el lote N° 11  
**SUPERFICIE:** 275,00 m2.-

**LOTE N° 11 - MANZANA N° D.-**

**AL ESTE:** Mide 10,00 m. y linda con la Calle 5  
**AL OESTE:** Mide 10,00 m. y linda con el lote N° 28  
**AL NORTE:** Mide 27.50 m. y linda con el lote 10  
**AL SUR:** Mide 27.50 m. y linda con el lote N° 12  
**SUPERFICIE:** 275,00 m2.-

**LOTE N° 12 - MANZANA N° D.-**

**AL ESTE:** Mide 10,00 m. y linda con la Calle 5  
**AL OESTE:** Mide 10,00 m. y linda con el lote N° 27  
**AL NORTE:** Mide 27.50 m. y linda con el lote 11  
**AL SUR:** Mide 27.50 m. y linda con el lote N° 13  
**SUPERFICIE:** 275,00 m2.-

**LOTE N° 13 - MANZANA N° D.-**

**AL ESTE:** Mide 10,00 m. y linda con la Calle 5  
**AL OESTE:** Mide 10,00 m. y linda con el lote N° 26  
**AL NORTE:** Mide 27.50 m. y linda con el lote 12  
**AL SUR:** Mide 27.50 m. y linda con el lote N° 14  
**SUPERFICIE:** 275,00 m2.-

**LOTE N° 14 - MANZANA N° D.-**

**AL ESTE:** Mide 10,00 m. y linda con la Calle 5  
**AL OESTE:** Mide 10,00 m. y linda con el lote N° 25  
**AL NORTE:** Mide 27.50 m. y linda con el lote 13  
**AL SUR:** Mide 27.50 m. y linda con el lote N° 15  
**SUPERFICIE:** 275,00 m2.-

**LOTE N° 15 - MANZANA N° D.-**

**AL ESTE:** Mide 10,00 m. y linda con la Calle 5  
**AL OESTE:** Mide 10,00 m. y linda con el lote N° 24  
**AL NORTE:** Mide 27.50 m. y linda con el lote 14  
**AL SUR:** Mide 27.50 m. y linda con el lote N° 16  
**SUPERFICIE:** 275,00 m2.-

**LOTE N° 16 - MANZANA N° D.-**

**AL ESTE:** Mide 10,00 m. y linda con la Calle 5  
**AL OESTE:** Mide 10,00 m. y linda con el lote N° 23  
**AL NORTE:** Mide 27.50 m. y linda con el lote 15  
**AL SUR:** Mide 27.50 m. y linda con el lote N° 17  
**SUPERFICIE:** 275,00 m2.-

**LOTE N° 17 - MANZANA N° D.-**

**AL ESTE:** Mide 10,00 m. y linda con la Calle 5  
**AL OESTE:** Mide 10,00 m. y linda con el lote N° 22  
**AL NORTE:** Mide 27.50 m. y linda con el lote 16  
**AL SUR:** Mide 27.50 m. y linda con el lote N° 18  
**SUPERFICIE:** 275,00 m2.-

**LOTE N° 18 - MANZANA N° D.-**

**AL ESTE:** Mide 10,00 m. y linda con la Calle 5  
**AL OESTE:** Mide 10,00 m. y linda con el lote N° 21  
**AL NORTE:** Mide 27.50 m. y linda con el lote 17  
**AL SUR:** Mide 27.50 m. y linda con el lote N° 19  
**SUPERFICIE:** 275,00 m2.-

**LOTE N° 19 - MANZANA N° D.-**

**AL ESTE:** Mide 10,50 m. y linda con la Calle 5  
**AL OESTE:** Mide 10,50 m. y linda con el lote N° 20  
**AL NORTE:** Mide 27.50 m. y linda con el lote 10  
**AL SUR:** Mide 27.50 m. y linda con Calle 2  
**SUPERFICIE:** 288,75 m2.-

**LOTE N° 20 - MANZANA N° D.-**

**AL OESTE:** Mide 10,50 m. y linda con la Calle 6  
**AL ESTE:** Mide 10,50 m. y linda con el lote N° 19  
**AL NORTE:** Mide 27.50 m. y linda con el lote 21  
**AL SUR:** Mide 27.50 m. y linda con Calle 2  
**SUPERFICIE:** 288,75 m2.-

**LOTE N° 21 - MANZANA N° D.-**

**AL OESTE:** Mide 10,00 m. y linda con la Calle 6  
**AL ESTE:** Mide 10,00 m. y linda con el lote N° 18  
**AL NORTE:** Mide 27.50 m. y linda con el lote 22  
**AL SUR:** Mide 27.50 m. y linda con el lote 20  
**SUPERFICIE:** 275,00 m2.-

**LOTE N° 22 - MANZANA N° D.-**

**AL OESTE:** Mide 10,00 m. y linda con la Calle 6  
**AL ESTE:** Mide 10,00 m. y linda con el lote N° 17  
**AL NORTE:** Mide 27.50 m. y linda con el lote 23  
**AL SUR:** Mide 27.50 m. y linda con el lote 21  
**SUPERFICIE:** 275,00 m2.-

**LOTE N° 23 - MANZANA N° D.-**

**AL OESTE:** Mide 10,00 m. y linda con la Calle 6  
**AL ESTE:** Mide 10,00 m. y linda con el lote N° 16  
**AL NORTE:** Mide 27.50 m. y linda con el lote 24  
**AL SUR:** Mide 27.50 m. y linda con el lote 22  
**SUPERFICIE:** 275,00 m2.-

**LOTE N° 24 - MANZANA N° D.-**

**AL OESTE:** Mide 10,00 m. y linda con la Calle 6  
**AL ESTE:** Mide 10,00 m. y linda con el lote N° 15  
**AL NORTE:** Mide 27.50 m. y linda con el lote 25  
**AL SUR:** Mide 27.50 m. y linda con el lote 23  
**SUPERFICIE:** 275,00 m2.-

**LOTE N° 25 - MANZANA N° D.-**

**AL OESTE:** Mide 10,00 m. y linda con la Calle 6  
**AL ESTE:** Mide 10,00 m. y linda con el lote N° 14  
**AL NORTE:** Mide 27.50 m. y linda con el lote 26  
**AL SUR:** Mide 27.50 m. y linda con el lote 24  
**SUPERFICIE:** 275,00 m2.-

**LOTE N° 26 - MANZANA N° D.-**

**AL OESTE:** Mide 10,00 m. y linda con la Calle 6  
**AL ESTE:** Mide 10,00 m. y linda con el lote N° 13  
**AL NORTE:** Mide 27.50 m. y linda con el lote 25  
**AL SUR:** Mide 27.50 m. y linda con el lote 27  
**SUPERFICIE:** 275,00 m2.-

**LOTE N° 27 - MANZANA N° D.-**

**AL OESTE:** Mide 10,00 m. y linda con la Calle 6  
**AL ESTE:** Mide 10,00 m. y linda con el lote N° 12  
**AL NORTE:** Mide 27.50 m. y linda con el lote 28  
**AL SUR:** Mide 27.50 m. y linda con el lote 26  
**SUPERFICIE:** 275,00 m2.-

**LOTE N° 28 - MANZANA N° D.-**

**AL OESTE:** Mide 10,00 m. y linda con la Calle 6  
**AL ESTE:** Mide 10,00 m. y linda con el lote N° 11  
**AL NORTE:** Mide 27.50 m. y linda con el lote 29  
**AL SUR:** Mide 27.50 m. y linda con el lote 27  
**SUPERFICIE:** 275,00 m2.-

**LOTE N° 29 - MANZANA N° D.-**

**AL OESTE:** Mide 10,00 m. y linda con la Calle 6  
**AL ESTE:** Mide 10,00 m. y linda con el lote N° 10  
**AL NORTE:** Mide 27.50 m. y linda con el lote 30  
**AL SUR:** Mide 27.50 m. y linda con el lote 28  
**SUPERFICIE:** 275,00 m2.-

**LOTE N° 30 - MANZANA N° D.-**

**AL OESTE:** Mide 10,00 m. y linda con la Calle 6  
**AL ESTE:** Mide 10,00 m. y linda con el lote N° 9  
**AL NORTE:** Mide 27.50 m. y linda con el lote 31  
**AL SUR:** Mide 27.50 m. y linda con el lote 29  
**SUPERFICIE:** 275,00 m2.-

**LOTE N° 31 - MANZANA N° D.-**

**AL OESTE:** Mide 10,00 m. y linda con la Calle 6  
**AL ESTE:** Mide 10,00 m. y linda con el lote N° 8  
**AL NORTE:** Mide 27.50 m. y linda con el lote 32  
**AL SUR:** Mide 27.50 m. y linda con el lote 30  
**SUPERFICIE:** 275,00 m2.-

**LOTE N° 32 - MANZANA N° D.-**

**AL OESTE:** Mide 10,00 m. y linda con la Calle 6  
**AL ESTE:** Mide 10,00 m. y linda con el lote N° 7  
**AL NORTE:** Mide 27.50 m. y linda con el lote 33  
**AL SUR:** Mide 27.50 m. y linda con el lote 31  
**SUPERFICIE:** 275,00 m2.-

**LOTE N° 33 - MANZANA N° D.-**

**AL OESTE:** Mide 10,00 m. y linda con la Calle 6  
**AL ESTE:** Mide 10,00 m. y linda con el lote N° 6  
**AL NORTE:** Mide 27.50 m. y linda con el lote 34  
**AL SUR:** Mide 27.50 m. y linda con el lote 32  
**SUPERFICIE:** 275,00 m2.-

**LOTE N° 34 - MANZANA N° D.-**

**AL OESTE:** Mide 10,00 m. y linda con la Calle 6  
**AL ESTE:** Mide 10,00 m. y linda con el lote N° 5  
**AL NORTE:** Mide 27.50 m. y linda con el lote 35  
**AL SUR:** Mide 27.50 m. y linda con el lote 33  
**SUPERFICIE:** 275,00 m2.-

**LOTE N° 35 - MANZANA N° D.-**

**AL OESTE:** Mide 10,00 m. y linda con la Calle 6  
**AL ESTE:** Mide 10,00 m. y linda con el lote N° 4  
**AL NORTE:** Mide 27.50 m. y linda con el lote 36  
**AL SUR:** Mide 27.50 m. y linda con el lote 34  
**SUPERFICIE:** 275,00 m2.-

**LOTE N° 36 - MANZANA N° D.-**

**AL OESTE:** Mide 10,00 m. y linda con la Calle 6  
**AL ESTE:** Mide 10,00 m. y linda con el lote N° 3  
**AL NORTE:** Mide 27.50 m. y linda con el lote 37  
**AL SUR:** Mide 27.50 m. y linda con el lote 35  
**SUPERFICIE:** 275,00 m2.-

**LOTE N° 37 - MANZANA N° D.-**

**AL OESTE:** Mide 10,00 m. y linda con la Calle 6  
**AL ESTE:** Mide 10,00 m. y linda con el lote N° 2  
**AL NORTE:** Mide 27.50 m. y linda con el lote 38  
**AL SUR:** Mide 27.50 m. y linda con el lote 36  
**SUPERFICIE:** 275,00 m2.-

**LOTE N° 38 - MANZANA N° D.-**

**AL OESTE:** Mide 10,00 m. y linda con la Calle 6  
**AL ESTE:** Mide 10,00 m. y linda con el lote N° 1  
**AL NORTE:** Mide 27.50 m. y linda con Calle 1  
**AL SUR:** Mide 27.50 m. y linda con el lote 37  
**SUPERFICIE:** 275,00 m2.-

**LOTE N° 1 - MANZANA N° E.-**

**AL ESTE:** Mide 10,00 m. y linda con la Calle 6  
**AL OESTE:** Mide 10,00 m. y linda con el lote N° 38  
**AL NORTE:** Mide 25.00 m. y linda con Calle 1  
**AL SUR:** Mide 25.00 m. y linda con el lote N° 2  
**SUPERFICIE:** 250,00 m2.-

**LOTE N° 2 - MANZANA N° E.-**

**AL ESTE:** Mide 10,00 m. y linda con la Calle 6  
**AL OESTE:** Mide 10,00 m. y linda con el lote N° 37  
**AL NORTE:** Mide 25.00 m. y linda con el lote 1  
**AL SUR:** Mide 25.00 m. y linda con el lote N° 3  
**SUPERFICIE:** 250,00 m2.-

**LOTE N° 3 - MANZANA N° E.-**

**AL ESTE:** Mide 10,00 m. y linda con la Calle 6  
**AL OESTE:** Mide 10,00 m. y linda con el lote N° 36  
**AL NORTE:** Mide 25.00 m. y linda con el lote 2  
**AL SUR:** Mide 25.00 m. y linda con el lote N° 4  
**SUPERFICIE:** 250,00 m2.-

**LOTE N° 4 - MANZANA N° E.-**

**AL ESTE:** Mide 10,00 m. y linda con la Calle 6  
**AL OESTE:** Mide 10,00 m. y linda con el lote N° 35  
**AL NORTE:** Mide 25.00 m. y linda con el lote 3  
**AL SUR:** Mide 25.00 m. y linda con el lote N° 5  
**SUPERFICIE:** 250,00 m2.-

**LOTE N° 5 - MANZANA N° E.-**

**AL ESTE:** Mide 10,00 m. y linda con la Calle 6  
**AL OESTE:** Mide 10,00 m. y linda con el lote N° 34  
**AL NORTE:** Mide 25.00 m. y linda con el lote 4  
**AL SUR:** Mide 25.00 m. y linda con el lote N° 6  
**SUPERFICIE:** 250,00 m2.-

**LOTE N° 6 - MANZANA N° E.-**

**AL ESTE:** Mide 10,00 m. y linda con la Calle 6  
**AL OESTE:** Mide 10,00 m. y linda con el lote N° 33  
**AL NORTE:** Mide 25.00 m. y linda con el lote 5  
**AL SUR:** Mide 25.00 m. y linda con el lote N° 7  
**SUPERFICIE:** 250,00 m2.-

**LOTE N° 7 - MANZANA N° E.-**

**AL ESTE:** Mide 10,00 m. y linda con la Calle 6  
**AL OESTE:** Mide 10,00 m. y linda con el lote N° 32  
**AL NORTE:** Mide 25.00 m. y linda con el lote 6  
**AL SUR:** Mide 25.00 m. y linda con el lote N° 8  
**SUPERFICIE:** 250,00 m2.-

**LOTE N° 8 - MANZANA N° E.-**

**AL ESTE:** Mide 10,00 m. y linda con la Calle 6  
**AL OESTE:** Mide 10,00 m. y linda con el lote N° 31  
**AL NORTE:** Mide 25.00 m. y linda con el lote 7  
**AL SUR:** Mide 25.00 m. y linda con el lote N° 9  
**SUPERFICIE:** 250,00 m2.-

**LOTE N° 9 - MANZANA N° E.-**

**AL ESTE:** Mide 10,00 m. y linda con la Calle 6  
**AL OESTE:** Mide 10,00 m. y linda con el lote N° 30  
**AL NORTE:** Mide 25.00 m. y linda con el lote 8  
**AL SUR:** Mide 25.00 m. y linda con el lote N° 10  
**SUPERFICIE:** 250,00 m2.-

**LOTE N° 10 - MANZANA N° E.-**

**AL ESTE:** Mide 10,00 m. y linda con la Calle 6  
**AL OESTE:** Mide 10,00 m. y linda con el lote N° 29  
**AL NORTE:** Mide 25.00 m. y linda con el lote 9  
**AL SUR:** Mide 25.00 m. y linda con el lote N° 11  
**SUPERFICIE:** 250,00 m2.-

**LOTE N° 11 - MANZANA N° E.-**

**AL ESTE:** Mide 10,00 m. y linda con la Calle 6  
**AL OESTE:** Mide 10,00 m. y linda con el lote N° 28  
**AL NORTE:** Mide 25.00 m. y linda con el lote 10  
**AL SUR:** Mide 25.00 m. y linda con el lote N° 12  
**SUPERFICIE:** 250,00 m2.-

**LOTE N° 12 - MANZANA N° E.-**

**AL ESTE:** Mide 10,00 m. y linda con la Calle 6  
**AL OESTE:** Mide 10,00 m. y linda con el lote N° 27  
**AL NORTE:** Mide 25.00 m. y linda con el lote 11  
**AL SUR:** Mide 25.00 m. y linda con el lote N° 13  
**SUPERFICIE:** 250,00 m2.-

**LOTE N° 13 - MANZANA N° E.-**

**AL ESTE:** Mide 10,00 m. y linda con la Calle 6  
**AL OESTE:** Mide 10,00 m. y linda con el lote N° 26  
**AL NORTE:** Mide 25.00 m. y linda con el lote 12  
**AL SUR:** Mide 25.00 m. y linda con el lote N° 14  
**SUPERFICIE:** 250,00 m2.-

**LOTE N° 14 - MANZANA N° E.-**

**AL ESTE:** Mide 10,00 m. y linda con la Calle 6  
**AL OESTE:** Mide 10,00 m. y linda con el lote N° 25  
**AL NORTE:** Mide 25.00 m. y linda con el lote 13  
**AL SUR:** Mide 25.00 m. y linda con el lote N° 15  
**SUPERFICIE:** 250,00 m2.-

**LOTE N° 15 - MANZANA N° E.-**

**AL ESTE:** Mide 10,00 m. y linda con la Calle 6  
**AL OESTE:** Mide 10,00 m. y linda con el lote N° 24  
**AL NORTE:** Mide 25.00 m. y linda con el lote 14  
**AL SUR:** Mide 25.00 m. y linda con el lote N° 16  
**SUPERFICIE:** 250,00 m2.-

**LOTE N° 16 - MANZANA N° E.-**

**AL ESTE:** Mide 10,00 m. y linda con la Calle 6  
**AL OESTE:** Mide 10,00 m. y linda con el lote N° 23  
**AL NORTE:** Mide 25.00 m. y linda con el lote 15  
**AL SUR:** Mide 25.00 m. y linda con el lote N° 17  
**SUPERFICIE:** 250,00 m2.-

**LOTE N° 17 - MANZANA N° E.-**

**AL ESTE:** Mide 10,00 m. y linda con la Calle 6  
**AL OESTE:** Mide 10,00 m. y linda con el lote N° 22  
**AL NORTE:** Mide 25.00 m. y linda con el lote 16  
**AL SUR:** Mide 25.00 m. y linda con el lote N° 18  
**SUPERFICIE:** 250,00 m2.-

**LOTE N° 18 - MANZANA N° E.-**

**AL ESTE:** Mide 10,00 m. y linda con la Calle 6  
**AL OESTE:** Mide 10,00 m. y linda con el lote N° 21  
**AL NORTE:** Mide 25.00 m. y linda con el lote 17  
**AL SUR:** Mide 25.00 m. y linda con el lote N° 19  
**SUPERFICIE:** 250,00 m2.-

**LOTE N° 19 - MANZANA N° E.-**

**AL ESTE:** Mide 10,50 m. y linda con la Calle 6  
**AL OESTE:** Mide 10,50 m. y linda con el lote N° 20  
**AL NORTE:** Mide 25.00 m. y linda con el lote 18  
**AL SUR:** Mide 25.00 m. y linda con Calle 2  
**SUPERFICIE:** 262,50 m2.-

**LOTE N° 20 - MANZANA N° E.-**

**AL OESTE:** Mide 10,50 m. y linda con la Calle 7  
**AL ESTE:** Mide 10,50 m. y linda con el lote N° 19  
**AL NORTE:** Mide 25.00 m. y linda con el lote 21  
**AL SUR:** Mide 25.00 m. y linda con Calle 2  
**SUPERFICIE:** 262,50 m2.-

**LOTE N° 21 - MANZANA N° E.-**

**AL OESTE:** Mide 10,50 m. y linda con la Calle 7  
**AL ESTE:** Mide 10,50 m. y linda con el lote N° 18  
**AL NORTE:** Mide 25.00 m. y linda con el lote 22  
**AL SUR:** Mide 25.00 m. y linda con el lote 20  
**SUPERFICIE:** 250,00 m2.-

**LOTE N° 22 - MANZANA N° E.-**

**AL OESTE:** Mide 10,50 m. y linda con la Calle 7  
**AL ESTE:** Mide 10,50 m. y linda con el lote N° 17  
**AL NORTE:** Mide 25.00 m. y linda con el lote 23  
**AL SUR:** Mide 25.00 m. y linda con el lote 21  
**SUPERFICIE:** 250,00 m2.-

**LOTE N° 23 - MANZANA N° E.-**

**AL OESTE:** Mide 10,50 m. y linda con la Calle 7  
**AL ESTE:** Mide 10,50 m. y linda con el lote N° 16  
**AL NORTE:** Mide 25.00 m. y linda con el lote 24  
**AL SUR:** Mide 25.00 m. y linda con el lote 22  
**SUPERFICIE:** 250,00 m2.-

**LOTE N° 24 - MANZANA N° E.-**

**AL OESTE:** Mide 10,50 m. y linda con la Calle 7  
**AL ESTE:** Mide 10,50 m. y linda con el lote N° 15  
**AL NORTE:** Mide 25.00 m. y linda con el lote 25  
**AL SUR:** Mide 25.00 m. y linda con el lote 23  
**SUPERFICIE:** 250,00 m2.-

**LOTE N° 25 - MANZANA N° E.-**

**AL OESTE:** Mide 10,50 m. y linda con la Calle 7  
**AL ESTE:** Mide 10,50 m. y linda con el lote N° 14  
**AL NORTE:** Mide 25.00 m. y linda con el lote 26  
**AL SUR:** Mide 25.00 m. y linda con el lote 24  
**SUPERFICIE:** 250,00 m2.-

**LOTE N° 26 - MANZANA N° E.-**

**AL OESTE:** Mide 10,50 m. y linda con la Calle 7  
**AL ESTE:** Mide 10,50 m. y linda con el lote N° 13  
**AL NORTE:** Mide 25.00 m. y linda con el lote 27  
**AL SUR:** Mide 25.00 m. y linda con el lote 25  
**SUPERFICIE:** 250,00 m2.-

**LOTE N° 27 - MANZANA N° E.-**

**AL OESTE:** Mide 10,50 m. y linda con la Calle 7  
**AL ESTE:** Mide 10,50 m. y linda con el lote N° 12  
**AL NORTE:** Mide 25.00 m. y linda con el lote 28  
**AL SUR:** Mide 25.00 m. y linda con el lote 26  
**SUPERFICIE:** 250,00 m2.-

**LOTE N° 28 - MANZANA N° E.-**

**AL OESTE:** Mide 10,50 m. y linda con la Calle 7  
**AL ESTE:** Mide 10,50 m. y linda con el lote N° 11  
**AL NORTE:** Mide 25.00 m. y linda con el lote 29  
**AL SUR:** Mide 25.00 m. y linda con el lote 27  
**SUPERFICIE:** 250,00 m2.-

**LOTE N° 29 - MANZANA N° E.-**

**AL OESTE:** Mide 10,50 m. y linda con la Calle 7  
**AL ESTE:** Mide 10,50 m. y linda con el lote N° 10  
**AL NORTE:** Mide 25.00 m. y linda con el lote 30  
**AL SUR:** Mide 25.00 m. y linda con el lote 28  
**SUPERFICIE:** 250,00 m2.-

**LOTE N° 30 - MANZANA N° E.-**

**AL OESTE:** Mide 10,50 m. y linda con la Calle 7  
**AL ESTE:** Mide 10,50 m. y linda con el lote N° 9  
**AL NORTE:** Mide 25.00 m. y linda con el lote 31  
**AL SUR:** Mide 25.00 m. y linda con el lote 29  
**SUPERFICIE:** 250,00 m2.-

**LOTE N° 31 - MANZANA N° E.-**

**AL OESTE:** Mide 10,50 m. y linda con la Calle 7  
**AL ESTE:** Mide 10,50 m. y linda con el lote N° 8  
**AL NORTE:** Mide 25.00 m. y linda con el lote 32  
**AL SUR:** Mide 25.00 m. y linda con el lote 30  
**SUPERFICIE:** 250,00 m2.-

**LOTE N° 32 - MANZANA N° E.-**

**AL OESTE:** Mide 10,50 m. y linda con la Calle 7  
**AL ESTE:** Mide 10,50 m. y linda con el lote N° 7  
**AL NORTE:** Mide 25.00 m. y linda con el lote 33  
**AL SUR:** Mide 25.00 m. y linda con el lote 31  
**SUPERFICIE:** 250,00 m2.-



**LOTE N° 33 - MANZANA N° E.-**

**AL OESTE:** Mide 10,50 m. y linda con la Calle 7  
**AL ESTE:** Mide 10,50 m. y linda con el lote N° 6  
**AL NORTE:** Mide 25.00 m. y linda con el lote 34  
**AL SUR:** Mide 25.00 m. y linda con el lote 32  
**SUPERFICIE:** 250,00 m2.-

**LOTE N° 34 - MANZANA N° E.-**

**AL OESTE:** Mide 10,50 m. y linda con la Calle 7  
**AL ESTE:** Mide 10,50 m. y linda con el lote N° 5  
**AL NORTE:** Mide 25.00 m. y linda con el lote 35  
**AL SUR:** Mide 25.00 m. y linda con el lote 33  
**SUPERFICIE:** 250,00 m2.-

**LOTE N° 35 - MANZANA N° E.-**

**AL OESTE:** Mide 10,50 m. y linda con la Calle 7  
**AL ESTE:** Mide 10,50 m. y linda con el lote N° 4  
**AL NORTE:** Mide 25.00 m. y linda con el lote 36  
**AL SUR:** Mide 25.00 m. y linda con el lote 34  
**SUPERFICIE:** 250,00 m2.-

**LOTE N° 36 - MANZANA N° E.-**

**AL OESTE:** Mide 10,50 m. y linda con la Calle 7  
**AL ESTE:** Mide 10,50 m. y linda con el lote N° 3  
**AL NORTE:** Mide 25.00 m. y linda con el lote 37  
**AL SUR:** Mide 25.00 m. y linda con el lote 35  
**SUPERFICIE:** 250,00 m2.-

**LOTE N° 37 - MANZANA N° E.-**

**AL OESTE:** Mide 10,50 m. y linda con la Calle 7  
**AL ESTE:** Mide 10,50 m. y linda con el lote N° 2  
**AL NORTE:** Mide 25.00 m. y linda con el lote 38  
**AL SUR:** Mide 25.00 m. y linda con el lote 36  
**SUPERFICIE:** 250,00 m2.-

**LOTE N° 38 - MANZANA N° E.-**

**AL OESTE:** Mide 10,50 m. y linda con la Calle 7  
**AL ESTE:** Mide 10,50 m. y linda con el lote N° 1  
**AL NORTE:** Mide 25.00 m. y linda con Calle 1  
**AL SUR:** Mide 25.00 m. y linda con el lote 37  
**SUPERFICIE:** 250,00 m2.-

**Calle 1**

**AL NORTE:** Mide 388,12 m. y linda con Calle existente  
**AL SUR:** Mide 388,12 m. y linda con las Manzanas N° A la E y las Calles 3 al 7.-  
**AL OESTE:** Mide 8,00 m. y linda con Calle existente.-  
**AL ESTE:** Mide 8,00 m. y linda con ensanche de Calle 7 Monday  
**SUPERFICIE:** 3096,2489 m2.-

**Calle 2**

**AL SUR:** Mide 331,51 m. y linda con loteamiento existente.-  
**AL NORTE:** Mide 331,51 m. y linda con las Manzanas N° A la E y las Calles 3 al 7.-  
**AL OESTE:** Mide 8,00 m. y linda con ensanche de Calle existente  
**AL ESTE:** Mide 8,00 m. y linda con ensanche de Calle 7 Monday  
**SUPERFICIE:** 2660,8921 m2.-

**Calle 3**

**AL NORTE:** Mide 10,00 m. y linda con Calle 1  
**AL SUR:** Mide 10,00 m. y linda con Calle 2  
**AL OESTE:** Mide 190,50 m. y linda con la Manzana N° B  
**AL ESTE:** Mide 190,50 m. y linda con la Manzana N° A  
**SUPERFICIE:** 1905,0000 m2.-

**Calle 4**

**AL NORTE:** Mide 10,00 m. y linda con Calle 1  
**AL SUR:** Mide 10,00 m. y linda con Calle 2  
**AL OESTE:** Mide 190,50 m. y linda con la Manzana N° C  
**AL ESTE:** Mide 190,50 m. y linda con la Manzana N° B  
**SUPERFICIE:** 1905,0000 m2.-

**Calle 5**

**AL NORTE:** Mide 10,00 m. y linda con Calle 1  
**AL SUR:** Mide 10,00 m. y linda con Calle 2  
**AL OESTE:** Mide 190,50 m. y linda con la Manzana N° D  
**AL ESTE:** Mide 190,50 m. y linda con la Manzana N° C  
**SUPERFICIE:** 1905,0000 m2.-

**Calle 6**

**AL NORTE:** Mide 10,00 m. y linda con Calle 1  
**AL SUR:** Mide 10,00 m. y linda con Calle 2  
**AL OESTE:** Mide 190,50 m. y linda con la Manzana N° E  
**AL ESTE:** Mide 190,50 m. y linda con la Manzana N° D  
**SUPERFICIE:** 1905,0000 m2.-

**Calle 7**

**AL NORTE:** Mide 8,00 m. y linda con Calle 1  
**AL SUR:** Mide 8,00 m. y linda con Calle 2  
**AL OESTE:** Mide 190,50 m. y linda con Reserva del lote  
**AL ESTE:** Mide 190,50 m. y linda con la Manzana N° E  
**SUPERFICIE:** 1524,0000 m2.-

Mojones con coordenadas para referencia de localización:

**UTM WGS 84 ZONA 21 SUR**

VERTICE (1): E: 0733745.65 N: 7175769.46

VERTICE(2): E: 0733674.85 N: 7175585.05

Fecha: 28/08/18.-

**Ing. Silvestre Silva I.**  
**R.C. Nº 1473 M.O.P.C.**  
**ES MI INFORME**

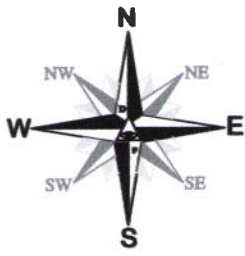

Coord. U.T.M. W.G.S. 84  
ZONA 21

E = 0733338,77  
N = 7175814,70

Coord. U.T.M. W.G.S. 84  
ZONA 21

E = 0733751,49  
N = 7175777,57

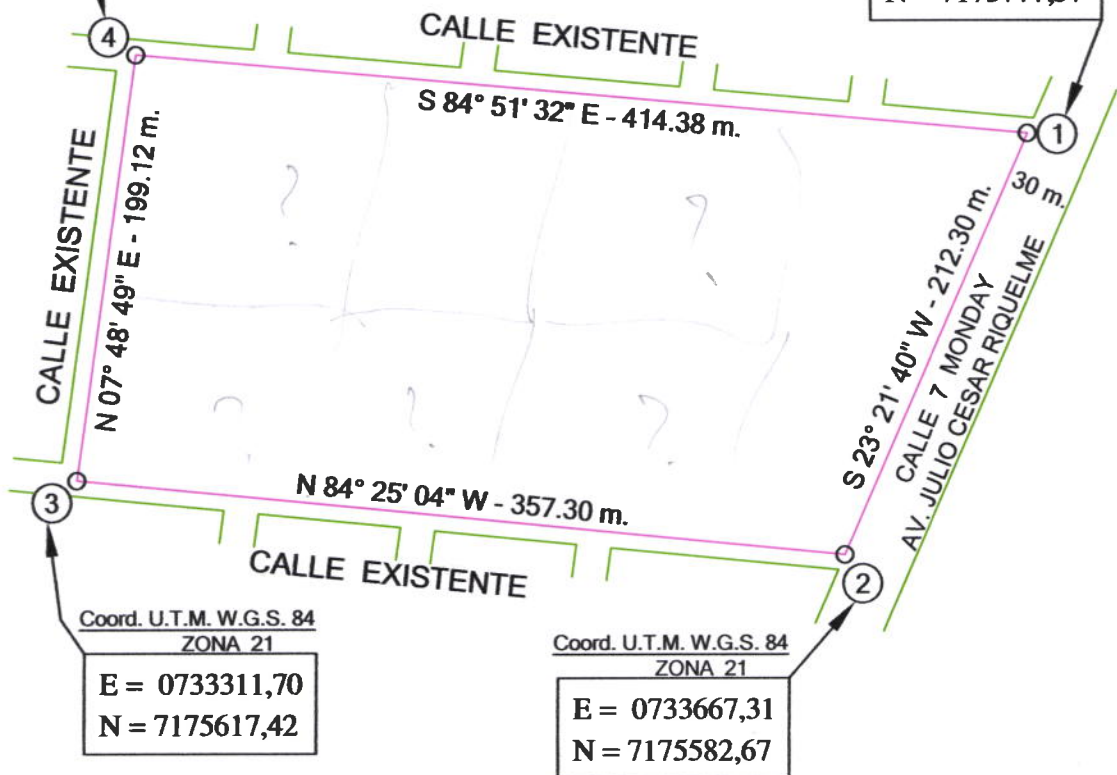

**CUADRO DE SUPERFICIE**

**SUPERFICIE = 07 Has. 7350,58 m<sup>2</sup>**

**ESCALA: 1/3.500**

**PLANO GEORREFERENCIADO**

**PARTE DE LA FINCA N°: 2367, 31.380, 19.334 y 31.317 DE CIUDAD DEL ESTE**

**UBICACION: Km. 7/8 MONDAY - B° CIUDAD NUEVA DISTRITO: CIUDAD DEL ESTE**

**SOLICITANTE: ASENTAMIENTO SAN JORGE**

**PROFESIONAL: Ing. Ana D. Fleitas Peralta**

**REG. M.O.P.C. N°: 1.855**

**TITULO: Ingeniero Civil**

**E-MAIL.: ing-ani@hotmail.com**

**N° PLANO  
1/1**

**FECHA  
11 - 2.017**

*Ana D. Fleitas Peralta*  
PROFESIONAL  
**Ing. Ana Fleitas Peralta**  
Reg. Prof. N° 1855

83

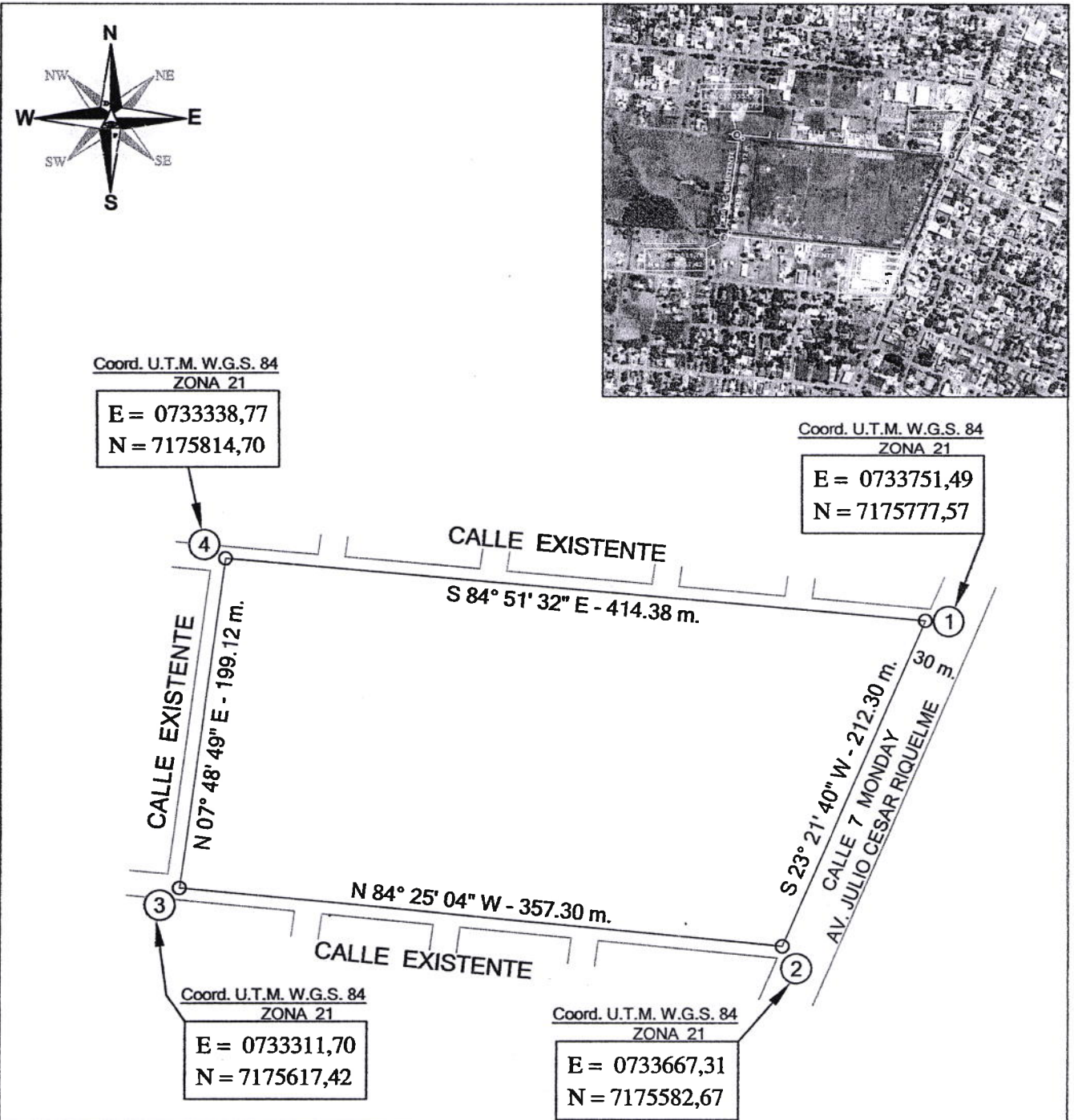

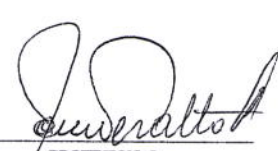
<b>CUADRO DE SUPERFICIE</b>			
<b>SUPERFICIE = 07 Has. 7350,58 m<sup>2</sup></b>	<b>ESCALA: 1 / 3.500</b>		
<b>PLANO GEORREFERENCIADO</b>			
<b>PARTE DE LA FINCA N°: 2367, 31.380, 19.334 y 31.317 DE CIUDAD DEL ESTE</b>			
<b>UBICACION: Km. 7/8 MONDAY - B° CIUDAD NUEVA    DISTRITO: CIUDAD DEL ESTE</b>			
<b>SOLICITANTE: ASENTAMIENTO SAN JORGE</b>			
<b>PROFESIONAL: Ing. Ana D. Fleitas Peralta</b>	<b>REG. M.O.P.C. N°: 1.855</b>		
<b>TITULO: Ingeniero Civil</b>	<b>E-MAIL: ing-ani@hotmail.com</b>		
 PROFESIONAL Ing. Ana Fleitas Peralta	<table border="1" style="width: 100%; border-collapse: collapse;"> <tr> <td style="text-align: center;"><b>N° PLANO</b> 1/1</td> </tr> <tr> <td style="text-align: center;"><b>FECHA</b> 11 - 2.017</td> </tr> </table>	<b>N° PLANO</b> 1/1	<b>FECHA</b> 11 - 2.017
<b>N° PLANO</b> 1/1			
<b>FECHA</b> 11 - 2.017			

94

**INFORME PERICIAL SOBRE PLANO GEORREFERENCIADO**

**PARTE DE LA FINCA N°: 2.367, 31.380, 19.334 y 31.317 DE CIUDAD DEL ESTE.**

**UBICACION: Km. 7 MONDAY - BARRIO CIUDAD NUEVA.**

**DISTRITO: CIUDAD DEL ESTE.**

**DEPARTAMENTO: ALTO PARANA.**

**SOLICITANTE: ASENTAMIENTO "SAN JORGE".-**

LOS DETALLES TÉCNICOS CON SON LOS SIGUIENTES:

**LINEA 1 - 2:** Con rumbo Sur veintitrés grados veintiún minutos cuarenta segundos Oeste, ( S 23°21'40" W ), mide doscientos doce metros con treinta centímetros ( 212.30 m. ) y linda con Calle 7 Monday - Avda. Julio Cesar Riquelme.-

**LINEA 2 - 3:** Con rumbo Norte ochenta y cuatro grados veinticinco minutos cuatro segundos Oeste, ( N 84°25'04" W ), mide trescientos cincuenta y siete metros con treinta centímetros ( 357.30 m. ) y linda con Calle Existente.-

**LINEA 3 - 4:** Con rumbo Norte siete grados cuarenta y ocho minutos cuarenta y nueve segundos Este, ( N 07°48'49" E ), mide ciento noventa y nueve metros con doce centímetros ( 199.12 m. ) y linda con Calle Existente.-

**LINEA 4 - 1:** Con rumbo Sur ochenta y cuatro grados cincuenta y un minutos treinta y dos segundos Este, ( S 84°51'32" E ), mide cuatrocientos catorce metros con treinta y ocho centímetros ( 414.38 m. ) y linda con Calle Existente.-

**SUPERFICIE:** 7 Has. 7.350,58 m<sup>2</sup> ( SIETE HECTÁREAS, SIETE MIL TRESCIENTOS CINCUENTA METROS CUADRADOS CON CINCUENTA Y OCHO DECÍMETROS CUADRADOS ).-

**REFERENCIA:** Los mojones esquineros "1", "2", "3" y "4" del inmueble, coinciden con los puntos con coordenadas U. T. M: W. G. S. 84, Zona 21.-

**PUNTO 1 )** Este = 733 751,49; Norte = 7 175 777,57.

**PUNTO 2 )** Este = 733 667,31; Norte = 7 175 582,67.

**PUNTO 3 )** Este = 733 311,70; Norte = 7 175 617,42.

**PUNTO 4 )** Este = 733 338,77; Norte = 7 175 814,70.

**Fecha: Noviembre de 2.017.-**

**ES MI INFORME:**

  
**Ing. Ana Fleitas Peralta**  
 Reg. Prof. N° 1855

**INFORME PERICIAL SOBRE PLANO GEORREFERENCIADO**

**PARTE DE LA FINCA N°: 2.367, 31.380, 19.334 y 31.317 DE CIUDAD DEL ESTE.**

**UBICACION:** Km. 7 MONDAY - BARRIO CIUDAD NUEVA.

**DISTRITO:** CIUDAD DEL ESTE.

**DEPARTAMENTO:** ALTO PARANA.

**SOLICITANTE:** ASENTAMIENTO "SAN JORGE".-

LOS DETALLES TÉCNICOS CON SON LOS SIGUIENTES:

**LINEA 1 - 2:** Con rumbo Sur veintitrés grados veintiún minutos cuarenta segundos Oeste, ( S 23°21'40" W ), mide doscientos doce metros con treinta centímetros ( 212.30 m. ) y linda con Calle 7 Monday - Avda. Julio Cesar Riquelme.-

**LINEA 2 - 3:** Con rumbo Norte ochenta y cuatro grados veinticinco minutos cuatro segundos Oeste, ( N 84°25'04" W ), mide trescientos cincuenta y siete metros con treinta centímetros ( 357.30 m. ) y linda con Calle Existente.-

**LINEA 3 - 4:** Con rumbo Norte siete grados cuarenta y ocho minutos cuarenta y nueve segundos Este, ( N 07°48'49" E ), mide ciento noventa y nueve metros con doce centímetros ( 199.12 m. ) y linda con Calle Existente.-

**LINEA 4 - 1:** Con rumbo Sur ochenta y cuatro grados cincuenta y un minutos treinta y dos segundos Este, ( S 84°51'32" E ), mide cuatrocientos catorce metros con treinta y ocho centímetros ( 414.38 m. ) y linda con Calle Existente.-

**SUPERFICIE:** 7 Has. 7.350,58 m<sup>2</sup> ( SIETE HECTÁREAS, SIETE MIL TRESCIENTOS CINCUENTA METROS CUADRADOS CON CINCUENTA Y OCHO DECÍMETROS CUADRADOS ).-

**REFERENCIA:** Los mojones esquineros "1", "2", "3" y "4" del inmueble, coinciden con los puntos con coordenadas U. T. M: W. G. S. 84, Zona 21.-

**PUNTO 1 )** Este = 733 751,49; Norte = 7 175 777,57.

**PUNTO 2 )** Este = 733 667,31; Norte = 7 175 582,67.

**PUNTO 3 )** Este = 733 311,70; Norte = 7 175 617,42.

**PUNTO 4 )** Este = 733 338,77; Norte = 7 175 814,70.

**Fecha:** Noviembre de 2.017.-

**ES MI INFORME:**

  
Ing. Ana Fleitas Peralta  
Reg. Prof. N° 1855